



**Rustenburgerstraat 348-1**

**1072 HD Amsterdam**

**€ 675.000,00 kosten koper**

## Omschrijving

Zeer charmant en licht 3-kamerappartement op de 1e verdieping met hoge plafonds met prachtige ornamenten en een royaal dakterras van 17 m<sup>2</sup> op een super locatie in een van de mooiste straten van De Pijp. Dit lichte en sfeervolle 3-kamerappartement heeft een woonoppervlak van ca. 65 m<sup>2</sup>, ligt op eigen grond en heeft een nieuwe fundering (2007). Het appartement is in 2014 volledig gerenoveerd en in 2025 voorzien van een nieuwe keuken.

### OMGEVING

Het appartement ligt in het hart van De Pijp tussen de levendige Ferdinand Bolstraat en het Van der Helstplein. De buurt is enorm populair en staat bekend om de bruisende sfeer met talloze horecagelegenheden en winkels op loopafstand.

### BEREIKBAARHEID

Binnen enkele minuten wandel je naar het Gerard Douplein, het Sarphatipark of het Museumplein. Met de fiets bereik je snel het centrum van Amsterdam. Openbaar vervoer is uitstekend geregeld met tramhaltes (tramlijn 3, 12 en 24) en de Noord/Zuidlijn (metrolijn 52) op korte loopafstand. De ringweg A10 is eenvoudig bereikbaar via de Ferdinand Bolstraat en de Scheldestraat.

### INDELING

Via het gemeenschappelijke trappenhuis bereik je de ingang van het appartement op de eerste verdieping.

Entree, hal met toegang tot alle vertrekken, modern separaat toilet met fontein, een praktische en ruime opbergkast voor diverse spullen. Binnenkomst in de lichte woonkamer met prachtig ornamentenplafond (hoogte 3.43 m) en openslaande deuren naar het franse balkon aan de voorzijde. Hier heb je al heerlijk de zon in de ochtend tot en met laat in de middag, circa 17.00 uur.

De moderne halfopen keuken (2025) bevindt zich tevens aan de voorzijde en is voorzien van diverse inbouwapparatuur van het merk Bora en Siemens studioLine. De ruime slaapkamer is gelegen aan de achterzijde. Van hieruit is er toegang tot het fantastische dakterras van ca. 17 m<sup>2</sup>. Dit unieke terras biedt ruimte voor een eettafel, een grote lounge set en een aantal planten voor als je groene vingers hebt. Hier kun je halverwege de middag genieten van het zonnetje tot in de avond, de perfecte plek om de dag goed te beginnen én af te sluiten. De wasmachine bevindt zich in een aparte kast. De tweede slaapkamer bevindt zich tevens aan de achterzijde. De moderne badkamer is voorzien van een inloofdouche, wastafelmeubel met verlichte spiegelkast en vloerverwarming. Ook is er een verrassend ruime bergvliering waar je een hoop spullen kwijt kunt. Bereikbaar middels een vlizotrap.

### VERENIGING VAN EIGENAARS

De Vereniging van Eigenaars (VvE), bestaat uit 4 appartementsrechten. Het betreft een gezonde VvE. De servicekosten bedragen circa € 75,- per maand en er is een meerjarenonderhoudsplan (MJOP) beschikbaar.

## BIJZONDERHEDEN

- Woonoppervlakte: ca. 65 m<sup>2</sup> op de eerste verdieping;
- Nieuwe keuken 2025 met luxe apparatuur;
- Uniek veel bergruimte (berghok en bergvliering);
- Plafondhoogte van ca. 3.43 m !!;
- Riant dakterras: ca. 17 m<sup>2</sup> (met vergunning) en balkon aan de voorzijde;
- Elk moment van de dag kun je dus ergens in de zon zitten;
- Gelegen op eigen grond;
- Vernieuwde fundering (2007);
- Vloerverwarming in het gehele appartement;
- Energielabel C geldig tot 2030;
- Oplevering in overleg, kan snel.

### Toelichtingsclausule BBMI/NEN-2580:

De gebruiksoppervlakte is berekend conform de branche vastgestelde BBMI/NEN 2580- norm. De oppervlakte kan derhalve afwijken van vergelijkbare panden en/of oude referenties. Dit heeft vooral te maken met deze (nieuwe) rekenmethode. Koper verklaart voldoende te zijn geïnformeerd over de hiervoor bedoelde normering. Verkoper en diens makelaar doen hun uiterste best de juiste oppervlakte en inhoud te berekenen aan de hand van eigen metingen en dit zoveel mogelijk te ondersteunen door het plaatsen van plattegronden met maatvoering. Mocht de maatvoering onverhoopt niet (volledig) overeenkomstig de normering zijn vastgesteld, wordt dit door koper aanvaard. Koper is voldoende in de gelegenheid gesteld de maatvoering zelf te (laten) controleren. Verschillen in de opgegeven maat en grootte geven geen der partijen enig recht, zo ook niet op aanpassing van de koopsom. Verkoper en diens makelaar aanvaarden geen enkele aansprakelijkheid in deze.

Er zal ook een ouderdomsclausule worden opgenomen in de koopakte.

## Kenmerken

Object gegevens	
<b>Soort appartement</b>	Tussenverdieping
<b>Bouwjaar</b>	1904

Maten object	
<b>Aantal kamers</b>	3 kamers
<b>Aantal slaapkamers</b>	2 slaapkamers
<b>Inhoud woning</b>	272 m <sup>3</sup>
<b>Gebruiksoppervlakte woonfunctie</b>	65 m <sup>2</sup>

Details	
<b>Ligging</b>	Aan rustige weg, in woonwijk, beschutte ligging
<b>Voorzieningen</b>	Frans balkon, Prive dakterras

Energie	
<b>Energielabel</b>	C
<b>Isolatie</b>	Dubbel glas
<b>Verwarming</b>	C.V.-Ketel, Vloerverwarming geheel
<b>Warmwater</b>	C.V.-Ketel



**RIVER**  
makelaardij

## Foto's



**Rustenburgerstraat 348 1 - 1072 HD  
Amsterdam**

**River Makelaardij B.V.  
Scheldestraat 26  
1078 GK, AMSTERDAM  
Tel: 020-6794809  
E-mail: [info@rivermakelaardij.nl](mailto:info@rivermakelaardij.nl)  
[www.rivermakelaardij.nl](http://www.rivermakelaardij.nl)**



**RIVER**  
makelaardij

## Foto's



**Rustenburgerstraat 348 1 - 1072 HD  
Amsterdam**

**River Makelaardij B.V.  
Scheldestraat 26  
1078 GK, AMSTERDAM  
Tel: 020-6794809  
E-mail: [info@rivermakelaardij.nl](mailto:info@rivermakelaardij.nl)  
[www.rivermakelaardij.nl](http://www.rivermakelaardij.nl)**



**RIVER**  
makelaardij

## Foto's

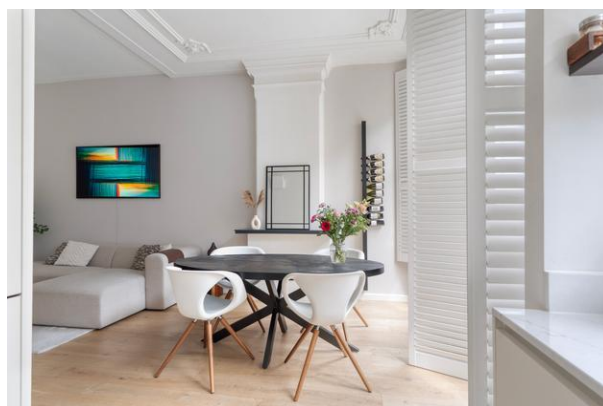

**Rustenburgerstraat 348 1 - 1072 HD  
Amsterdam**

**River Makelaardij B.V.  
Scheldestraat 26  
1078 GK, AMSTERDAM  
Tel: 020-6794809  
E-mail: [info@rivermakelaardij.nl](mailto:info@rivermakelaardij.nl)  
[www.rivermakelaardij.nl](http://www.rivermakelaardij.nl)**



**RIVER**  
makelaardij

## Foto's

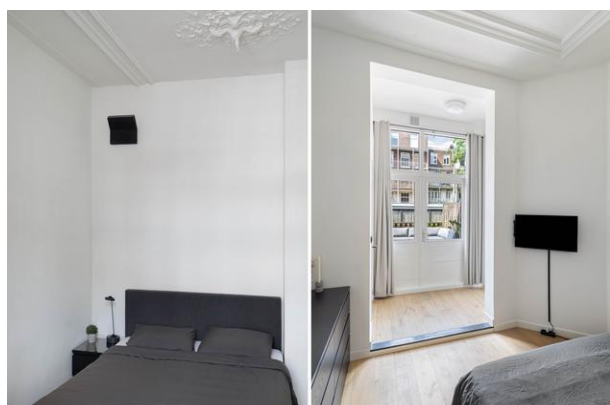
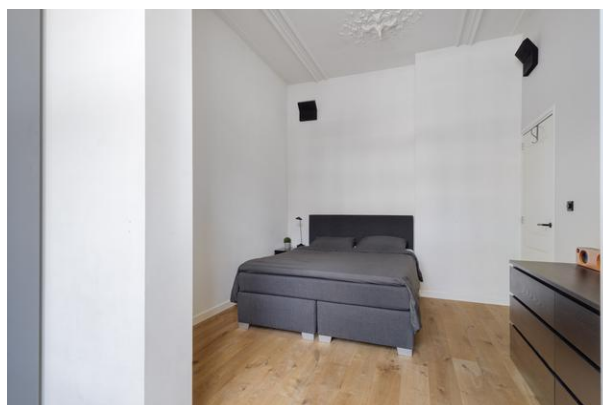

**Rustenburgerstraat 348 1 - 1072 HD  
Amsterdam**

**River Makelaardij B.V.  
Scheldestraat 26  
1078 GK, AMSTERDAM  
Tel: 020-6794809  
E-mail: [info@rivermakelaardij.nl](mailto:info@rivermakelaardij.nl)  
[www.rivermakelaardij.nl](http://www.rivermakelaardij.nl)**



**RIVER**  
makelaardij

## Foto's



**Rustenburgerstraat 348 1 - 1072 HD  
Amsterdam**

**River Makelaardij B.V.  
Scheldestraat 26  
1078 GK, AMSTERDAM  
Tel: 020-6794809  
E-mail: [info@rivermakelaardij.nl](mailto:info@rivermakelaardij.nl)  
[www.rivermakelaardij.nl](http://www.rivermakelaardij.nl)**



**RIVER**  
makelaardij

## Foto's

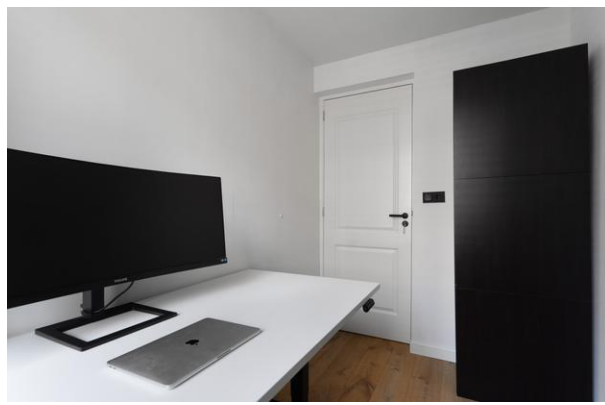

**Rustenburgerstraat 348 1 - 1072 HD  
Amsterdam**

**River Makelaardij B.V.  
Scheldestraat 26  
1078 GK, AMSTERDAM  
Tel: 020-6794809  
E-mail: [info@rivermakelaardij.nl](mailto:info@rivermakelaardij.nl)  
[www.rivermakelaardij.nl](http://www.rivermakelaardij.nl)**



**RIVER**  
makelaardij

## Foto's



**Rustenburgerstraat 348 1 - 1072 HD  
Amsterdam**

**River Makelaardij B.V.  
Scheldestraat 26  
1078 GK, AMSTERDAM  
Tel: 020-6794809  
E-mail: [info@rivermakelaardij.nl](mailto:info@rivermakelaardij.nl)  
[www.rivermakelaardij.nl](http://www.rivermakelaardij.nl)**



**RIVER**  
makelaardij

## Foto's



**Rustenburgerstraat 348 1 - 1072 HD  
Amsterdam**

**River Makelaardij B.V.  
Scheldestraat 26  
1078 GK, AMSTERDAM  
Tel: 020-6794809  
E-mail: [info@rivermakelaardij.nl](mailto:info@rivermakelaardij.nl)  
[www.rivermakelaardij.nl](http://www.rivermakelaardij.nl)**



RIVER  
makelaardij

# Plattegrond



Rustenburgerstraat 348 1 - 1072 HD  
Amsterdam

River Makelaardij B.V.  
Scheldestraat 26  
1078 GK, AMSTERDAM  
Tel: 020-6794809  
E-mail: [info@rivermakelaardij.nl](mailto:info@rivermakelaardij.nl)  
[www.rivermakelaardij.nl](http://www.rivermakelaardij.nl)



**RIVER**  
makelaardij

## Kadastrale gegevens

Adres

Postcode / Plaats

Gemeente

Sectie / Perceel

Soort

Rustenburgerstraat 348 1

1072 HD Amsterdam

Amsterdam

V / 9683

Volle eigendom

## Locatie

Adres gegevens	
Adres	Rustenburgerstraat 348 1
Postcode / plaats	1072 HD Amsterdam
Provincie	Noord-Holland

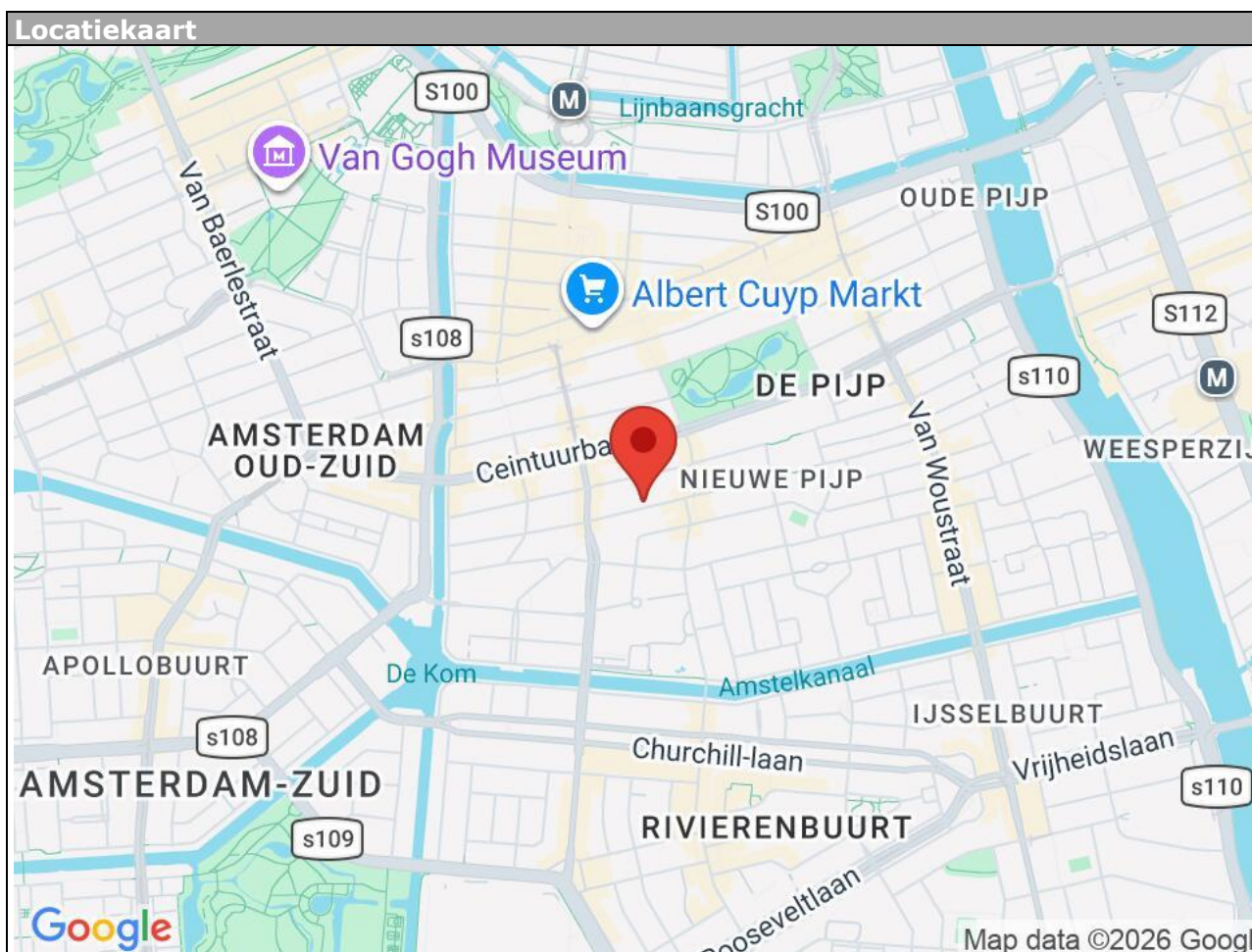

Rustenburgerstraat 348 1 - 1072 HD  
Amsterdam

**River Makelaardij B.V.**  
Scheldestraat 26  
1078 GK, AMSTERDAM  
Tel: 020-6794809  
E-mail: [info@rivermakelaardij.nl](mailto:info@rivermakelaardij.nl)  
[www.rivermakelaardij.nl](http://www.rivermakelaardij.nl)



## Lijst van zaken

	Blijft achter	Gaat mee	Kan worden overgenomen	n.v.t.
<b>Woning</b>				
<b>Interieur</b>				
Verlichting, te weten:				
- Inbouwspots/dimmers	<input checked="" type="checkbox"/>	<input type="checkbox"/>	<input type="checkbox"/>	<input type="checkbox"/>
- Opbouwspots/armaturen/lampen/dimmers	<input checked="" type="checkbox"/>	<input type="checkbox"/>	<input type="checkbox"/>	<input type="checkbox"/>
- Losse (hang)lampen	<input type="checkbox"/>	<input type="checkbox"/>	<input type="checkbox"/>	<input checked="" type="checkbox"/>
- Wijnrek	<input checked="" type="checkbox"/>	<input type="checkbox"/>	<input type="checkbox"/>	<input type="checkbox"/>
(Losse)kasten, legplanken, te weten:				
- Alle kasten	<input type="checkbox"/>	<input type="checkbox"/>	<input checked="" type="checkbox"/>	<input type="checkbox"/>
Raamdecoratie/zonwering binnen, te weten:				
- Gordijnrails	<input checked="" type="checkbox"/>	<input type="checkbox"/>	<input type="checkbox"/>	<input type="checkbox"/>
- Gordijnen	<input checked="" type="checkbox"/>	<input type="checkbox"/>	<input type="checkbox"/>	<input type="checkbox"/>
- Overgordijnen	<input checked="" type="checkbox"/>	<input type="checkbox"/>	<input type="checkbox"/>	<input type="checkbox"/>
- Vitrages	<input checked="" type="checkbox"/>	<input type="checkbox"/>	<input type="checkbox"/>	<input type="checkbox"/>
- Rolgordijnen	<input type="checkbox"/>	<input type="checkbox"/>	<input type="checkbox"/>	<input checked="" type="checkbox"/>
- Lamellen	<input checked="" type="checkbox"/>	<input type="checkbox"/>	<input type="checkbox"/>	<input type="checkbox"/>
- Jaloezieën	<input type="checkbox"/>	<input type="checkbox"/>	<input type="checkbox"/>	<input checked="" type="checkbox"/>
- (Losse) horren/rolhorren	<input type="checkbox"/>	<input type="checkbox"/>	<input type="checkbox"/>	<input checked="" type="checkbox"/>
Vloerdecoratie, te weten:				
- Vloerbedekking	<input checked="" type="checkbox"/>	<input type="checkbox"/>	<input type="checkbox"/>	<input type="checkbox"/>
- Parketvloer	<input type="checkbox"/>	<input type="checkbox"/>	<input type="checkbox"/>	<input checked="" type="checkbox"/>
- Houten vloer(delen)	<input checked="" type="checkbox"/>	<input type="checkbox"/>	<input type="checkbox"/>	<input type="checkbox"/>
- Laminaat	<input type="checkbox"/>	<input type="checkbox"/>	<input type="checkbox"/>	<input checked="" type="checkbox"/>
- Plavuizen	<input type="checkbox"/>	<input type="checkbox"/>	<input type="checkbox"/>	<input checked="" type="checkbox"/>
(Voorzet) openhaard met toebehoren	<input checked="" type="checkbox"/>	<input type="checkbox"/>	<input type="checkbox"/>	<input type="checkbox"/>
Allesbrander	<input type="checkbox"/>	<input type="checkbox"/>	<input type="checkbox"/>	<input checked="" type="checkbox"/>
Houtkachel	<input type="checkbox"/>	<input type="checkbox"/>	<input type="checkbox"/>	<input checked="" type="checkbox"/>
(Gas)kachels	<input type="checkbox"/>	<input type="checkbox"/>	<input type="checkbox"/>	<input checked="" type="checkbox"/>



	Blijft achter	Gaat mee	Kan worden overgenomen	n.v.t.
Designradiator(en)	<input type="checkbox"/>	<input type="checkbox"/>	<input type="checkbox"/>	<input checked="" type="checkbox"/>
Radiatorafwerking	<input type="checkbox"/>	<input type="checkbox"/>	<input type="checkbox"/>	<input checked="" type="checkbox"/>
Overig, te weten:				
- Spiegelwanden	<input type="checkbox"/>	<input type="checkbox"/>	<input checked="" type="checkbox"/>	<input type="checkbox"/>
- Schilderij ophangstelsysteem	<input type="checkbox"/>	<input type="checkbox"/>	<input type="checkbox"/>	<input checked="" type="checkbox"/>
- Bank	<input type="checkbox"/>	<input type="checkbox"/>	<input checked="" type="checkbox"/>	<input type="checkbox"/>
- Eettafel	<input type="checkbox"/>	<input type="checkbox"/>	<input checked="" type="checkbox"/>	<input type="checkbox"/>
- TV	<input type="checkbox"/>	<input type="checkbox"/>	<input checked="" type="checkbox"/>	<input type="checkbox"/>
- De rest van de inboedel	<input type="checkbox"/>	<input type="checkbox"/>	<input checked="" type="checkbox"/>	<input type="checkbox"/>

### Keuken

Keukenblok (met bovenkasten)	<input checked="" type="checkbox"/>	<input type="checkbox"/>	<input type="checkbox"/>	<input type="checkbox"/>
Keuken (inbouw)apparatuur, te weten:				
- Kookplaat	<input checked="" type="checkbox"/>	<input type="checkbox"/>	<input type="checkbox"/>	<input type="checkbox"/>
- (Gas)fornuis	<input type="checkbox"/>	<input type="checkbox"/>	<input type="checkbox"/>	<input checked="" type="checkbox"/>
- Afzuigkap	<input type="checkbox"/>	<input type="checkbox"/>	<input type="checkbox"/>	<input checked="" type="checkbox"/>
- Magnetron	<input type="checkbox"/>	<input type="checkbox"/>	<input type="checkbox"/>	<input checked="" type="checkbox"/>
- Oven	<input type="checkbox"/>	<input type="checkbox"/>	<input type="checkbox"/>	<input checked="" type="checkbox"/>
- Combi-oven/combimagnetron	<input checked="" type="checkbox"/>	<input type="checkbox"/>	<input type="checkbox"/>	<input type="checkbox"/>
- Koelkast	<input type="checkbox"/>	<input type="checkbox"/>	<input type="checkbox"/>	<input checked="" type="checkbox"/>
- Vriezer	<input type="checkbox"/>	<input type="checkbox"/>	<input type="checkbox"/>	<input checked="" type="checkbox"/>
- Koel-vriescombinatie	<input checked="" type="checkbox"/>	<input type="checkbox"/>	<input type="checkbox"/>	<input type="checkbox"/>
- Vaatwasser	<input checked="" type="checkbox"/>	<input type="checkbox"/>	<input type="checkbox"/>	<input type="checkbox"/>
- Quooker	<input type="checkbox"/>	<input type="checkbox"/>	<input type="checkbox"/>	<input checked="" type="checkbox"/>
- Koffiezetapparaat	<input type="checkbox"/>	<input type="checkbox"/>	<input type="checkbox"/>	<input checked="" type="checkbox"/>

### Sanitair/sauna

Toilet met de volgende toebehoren:				
- Toilet	<input checked="" type="checkbox"/>	<input type="checkbox"/>	<input type="checkbox"/>	<input type="checkbox"/>
- Toilethouder	<input checked="" type="checkbox"/>	<input type="checkbox"/>	<input type="checkbox"/>	<input type="checkbox"/>
- Toiletborstel(houder)	<input checked="" type="checkbox"/>	<input type="checkbox"/>	<input type="checkbox"/>	<input type="checkbox"/>
- Fontein	<input checked="" type="checkbox"/>	<input type="checkbox"/>	<input type="checkbox"/>	<input type="checkbox"/>
Badkamer met de volgende toebehoren:				
- Ligbad	<input type="checkbox"/>	<input type="checkbox"/>	<input type="checkbox"/>	<input checked="" type="checkbox"/>
- Jacuzzi/whirlpool	<input type="checkbox"/>	<input type="checkbox"/>	<input type="checkbox"/>	<input checked="" type="checkbox"/>
- Douche (cabine/scherm)	<input checked="" type="checkbox"/>	<input type="checkbox"/>	<input type="checkbox"/>	<input type="checkbox"/>
- Stoomdouche (cabine)	<input type="checkbox"/>	<input type="checkbox"/>	<input type="checkbox"/>	<input checked="" type="checkbox"/>



	<b>Blijft achter</b>	<b>Gaat mee</b>	<b>Kan worden overgenomen</b>	<b>n.v.t.</b>
- Wastafel	<input checked="" type="checkbox"/>	<input type="checkbox"/>	<input type="checkbox"/>	<input type="checkbox"/>
- Wastafelmeubel	<input checked="" type="checkbox"/>	<input type="checkbox"/>	<input type="checkbox"/>	<input type="checkbox"/>
- Planchet	<input type="checkbox"/>	<input type="checkbox"/>	<input type="checkbox"/>	<input checked="" type="checkbox"/>
- Toiletkast	<input checked="" type="checkbox"/>	<input type="checkbox"/>	<input type="checkbox"/>	<input type="checkbox"/>
- Toilet	<input type="checkbox"/>	<input type="checkbox"/>	<input type="checkbox"/>	<input checked="" type="checkbox"/>
- Toiletrolhouder	<input type="checkbox"/>	<input type="checkbox"/>	<input type="checkbox"/>	<input checked="" type="checkbox"/>
- Toiletborstel(houder)	<input type="checkbox"/>	<input type="checkbox"/>	<input type="checkbox"/>	<input checked="" type="checkbox"/>
Sauna met toebehoren	<input type="checkbox"/>	<input type="checkbox"/>	<input type="checkbox"/>	<input checked="" type="checkbox"/>
<i>Exterieur/installaties/veiligheid/energiebesparing</i>				
Schotel/antenne	<input type="checkbox"/>	<input type="checkbox"/>	<input type="checkbox"/>	<input checked="" type="checkbox"/>
Brievenbus	<input checked="" type="checkbox"/>	<input type="checkbox"/>	<input type="checkbox"/>	<input type="checkbox"/>
(Voordeur)bel	<input checked="" type="checkbox"/>	<input type="checkbox"/>	<input type="checkbox"/>	<input type="checkbox"/>
Alarminstallatie	<input type="checkbox"/>	<input type="checkbox"/>	<input type="checkbox"/>	<input checked="" type="checkbox"/>
(Veiligheids)sloten en overige inbraakpreventie	<input type="checkbox"/>	<input type="checkbox"/>	<input type="checkbox"/>	<input checked="" type="checkbox"/>
Rookmelders	<input checked="" type="checkbox"/>	<input type="checkbox"/>	<input type="checkbox"/>	<input type="checkbox"/>
Screens/rolluiken	<input type="checkbox"/>	<input type="checkbox"/>	<input type="checkbox"/>	<input checked="" type="checkbox"/>
CV met toebehoren	<input type="checkbox"/>	<input type="checkbox"/>	<input type="checkbox"/>	<input checked="" type="checkbox"/>
(Klok)thermostaat	<input checked="" type="checkbox"/>	<input type="checkbox"/>	<input type="checkbox"/>	<input type="checkbox"/>
Warmwatervoorziening, te weten:				
- Via CV-installatie	<input checked="" type="checkbox"/>	<input type="checkbox"/>	<input type="checkbox"/>	<input type="checkbox"/>
- Boiler	<input type="checkbox"/>	<input type="checkbox"/>	<input type="checkbox"/>	<input checked="" type="checkbox"/>
- Close-in boiler	<input type="checkbox"/>	<input type="checkbox"/>	<input type="checkbox"/>	<input checked="" type="checkbox"/>
- Geiser	<input checked="" type="checkbox"/>	<input type="checkbox"/>	<input type="checkbox"/>	<input type="checkbox"/>
Mechanische ventilatie	<input type="checkbox"/>	<input type="checkbox"/>	<input type="checkbox"/>	<input checked="" type="checkbox"/>
Luchtbehandeling	<input type="checkbox"/>	<input type="checkbox"/>	<input type="checkbox"/>	<input checked="" type="checkbox"/>
Airconditioning met toebehoren	<input type="checkbox"/>	<input type="checkbox"/>	<input type="checkbox"/>	<input checked="" type="checkbox"/>
Telefoonaansluiting/internetaansluiting	<input type="checkbox"/>	<input type="checkbox"/>	<input checked="" type="checkbox"/>	<input type="checkbox"/>
Veiligheidsschakelaar wasautomaat	<input type="checkbox"/>	<input type="checkbox"/>	<input type="checkbox"/>	<input checked="" type="checkbox"/>
Waterslot wasautomaat	<input type="checkbox"/>	<input type="checkbox"/>	<input type="checkbox"/>	<input checked="" type="checkbox"/>
Zonnepanelen	<input type="checkbox"/>	<input type="checkbox"/>	<input type="checkbox"/>	<input checked="" type="checkbox"/>



	Blijft achter	Gaat mee	Kan worden overgenomen	n.v.t.
<b>Tuin</b>				
<i>Inrichting</i>				
Tuinaanleg/bestrating	<input checked="" type="checkbox"/>	<input type="checkbox"/>	<input type="checkbox"/>	<input type="checkbox"/>
Bepanting	<input checked="" type="checkbox"/>	<input type="checkbox"/>	<input type="checkbox"/>	<input type="checkbox"/>
Tuinset	<input type="checkbox"/>	<input type="checkbox"/>	<input checked="" type="checkbox"/>	<input type="checkbox"/>
<i>Verlichting/installaties</i>				
Buitenverlichting	<input type="checkbox"/>	<input type="checkbox"/>	<input type="checkbox"/>	<input checked="" type="checkbox"/>
Tijd- of schemerschakelaar/bewegingsmelder	<input type="checkbox"/>	<input type="checkbox"/>	<input type="checkbox"/>	<input checked="" type="checkbox"/>
<b>Bebouwing</b>				
Tuinhuis/buitenberging	<input type="checkbox"/>	<input type="checkbox"/>	<input type="checkbox"/>	<input checked="" type="checkbox"/>
Kasten/werkbank in tuinhuis/berging (Broei)kas	<input type="checkbox"/>	<input type="checkbox"/>	<input type="checkbox"/>	<input checked="" type="checkbox"/>
<b>Overig</b>				
Overige tuin, te weten:				
- (Sier)hek	<input checked="" type="checkbox"/>	<input type="checkbox"/>	<input type="checkbox"/>	<input type="checkbox"/>
- Vlaggenmast(houder)	<input type="checkbox"/>	<input type="checkbox"/>	<input type="checkbox"/>	<input checked="" type="checkbox"/>

<b>Overig</b>				
<b>Zijn er zaken die geen eigendom zijn van verkoper omdat er sprake is van een leasecontract. Zo ja, neemt verkoper de zaak mee of moet het betreffende contract worden overgenomen?</b>	<b>Ja</b>	<b>Nee</b>	<b>Gaat mee</b>	<b>Moet worden overgenomen</b>
CV/geiser/boiler	<input type="checkbox"/>	<input checked="" type="checkbox"/>	<input type="checkbox"/>	<input type="checkbox"/>
Keuken/tuin/kozijnen	<input type="checkbox"/>	<input checked="" type="checkbox"/>	<input type="checkbox"/>	<input type="checkbox"/>
Intelligente thermostaten e.d.	<input type="checkbox"/>	<input checked="" type="checkbox"/>	<input type="checkbox"/>	<input type="checkbox"/>
Stadsverwarming	<input type="checkbox"/>	<input checked="" type="checkbox"/>	<input type="checkbox"/>	<input type="checkbox"/>
Zonnepanelen	<input type="checkbox"/>	<input checked="" type="checkbox"/>	<input type="checkbox"/>	<input type="checkbox"/>

#### **Disclaimer:**

Deze informatie is door ons met de nodige zorgvuldigheid samengesteld. Onzerzijds wordt echter geen enkele aansprakelijkheid aanvaard voor enige onvolledigheid, onjuistheid of anderszins, dan wel de gevolgen daarvan. Alle opgegeven maten en oppervlakten zijn indicatief. Hoewel wij de woning zorgvuldig hebben laten opmeten, wordt noch door River Makelaardij B.V., noch door de verkoper enige aansprakelijkheid aanvaard voor afwijkingen in de opgegeven maten. Koper verklaart in gelegenheid te zijn gesteld om de opgegeven maten te (laten) controleren. Koper heeft zijn eigen onderzoek plicht naar alle zaken die voor hem of haar van belang zijn. Met betrekking tot deze woning is de makelaar adviseur van verkoper. Wij adviseren u een deskundige (NVM-)makelaar in te schakelen die u begeleidt bij het aankoopproces. Indien u specifieke wensen heeft omtrent de woning, adviseren wij u deze tijdig kenbaar te maken aan uw aankopend makelaar en hiernaar zelfstandig onderzoek te (laten) doen. Indien u geen deskundige vertegenwoordiger inschakelt, acht u zich volgens de wet deskundige genoeg om alle zaken die van belang zijn te kunnen overzien. Van toepassing zijn de NVM voorwaarden.

#### **Toelichtingsclausule BBMI/NEN-2580:**

De gebruiksoppervlakte is berekend conform de branche vastgestelde BBMI/NEN 2580- norm. De oppervlakte kan derhalve afwijken van vergelijkbare panden en/of oude referenties. Dit heeft vooral te maken met deze (nieuwe) rekenmethode. Koper verklaart voldoende te zijn geïnformeerd over de hiervoor bedoelde normering. Verkoper en diens makelaar doen hun uiterste best de juiste oppervlakte en inhoud te berekenen aan de hand van eigen metingen en dit zoveel mogelijk te ondersteunen door het plaatsen van plattegronden met maatvoering. Mocht de maatvoering onverhoopt niet (volledig) overeenkomstig de normering zijn vastgesteld, wordt dit door koper aanvaard. Koper is voldoende in de gelegenheid gesteld de maatvoering zelf te (laten) controleren. Verschillen in de opgegeven maat en grootte geven geen der partijen enig recht, zo ook niet op aanpassing van de koopsom. Verkoper en diens makelaar aanvaarden geen enkele aansprakelijkheid in deze.

#### **Notariskeuze:**

De koopakte zal worden opgemaakt volgens het model van de Koninklijke Notariële Beroepsorganisatie, door een door koper aan te wijzen notaris kantoorhoudende in de regio Amsterdam of binnen een straal van 5 km van het ter verkoop aangeboden object. Indien de koper een notaris wenst aan te wijzen die kantoor houdt buiten voornoemd gebied, zijn verkopend makelaar en diens opdrachtgever gerechtigd kosten in rekening te brengen bij koper. Deze kosten zijn gebaseerd op het extra beslag van productiemiddelen en tijd. De kosten zullen worden berekend door een nog nader op te geven uurtarief, alsmede een kilometervergoeding van 25 eurocent per/km.

### **Rechtsgeldige koopovereenkomst pas ná ondertekening:**

Een mondelinge overeenstemming tussen de particuliere verkoper en de particuliere koper is niet rechtsgeldig. Met andere woorden: er is geen koop. Er is pas sprake van een rechtsgeldige koop als de particuliere verkoper en de particuliere koper de koopovereenkomst hebben ondertekend. Dit vloeit voort uit artikel 7:2 Burgerlijk Wetboek. Een bevestiging van de mondelinge overeenstemming per e-mail of een toegestuurd concept van de koopovereenkomst wordt overigens niet gezien als een 'ondertekende koopovereenkomst'.

Indien er sprake is van een voordeel van de overdrachtsbelasting i.v.m. doorverkoop binnen 6 maanden komt dit voordeel ten goede aan verkoper.

### **Financiering:**

In onderhandeling dient een aspirant koper aan verkopend makelaar naar genoegen aan te tonen dat aan zijn bieding voldoende financiële waarborg te grondslag ligt. Indien gewenst kunnen wij u hier in behulpzaam zijn.

Indien er sprake is van een overdrachtsbelasting voordeel bij de verkoop van dit object, komt het voordeel ten goede aan de verkopende partij.

Indien u geïnteresseerd bent in de woning verzoeken wij u om uw bod te mailen naar [info@rivermakelaardij.nl](mailto:info@rivermakelaardij.nl)

### **Ouderdomsclausule:**

Koper verklaart ermee bekend te zijn, dat het Verkochte meer dan dertig (30) jaar oud is, wat betekent dat de eisen die aan de bouwkwaliteit gesteld mogen worden aanzienlijk lager liggen dan bij nieuwe woningen. Tenzij de Verkoper de kwaliteit hiervan gegarandeerd heeft, staat hij niet in voor de funderingen, de vloeren, de leidingen, voor de elektriciteit, water en gas, de riolering en de afwezigheid van enig ongedierte c.q. schimmels (zoals bijvoorbeeld houtworm, boktor, zwam etc.). Bouwkundige kwaliteitsgebreken worden geacht niet belemmerend te werken op het woongebruik.



## Full-Service Verkoop en Aankoop ondersteuning

Team River Makelaardij B.V. biedt Full-Service Aankoop en Verkoop begeleiding.

Meer weten? Neem dan vrijblijvend contact met ons op.

N.B. Kijk ook eens naar onze reviews op Google en Funda om een indruk te krijgen van onze dienstverlening!

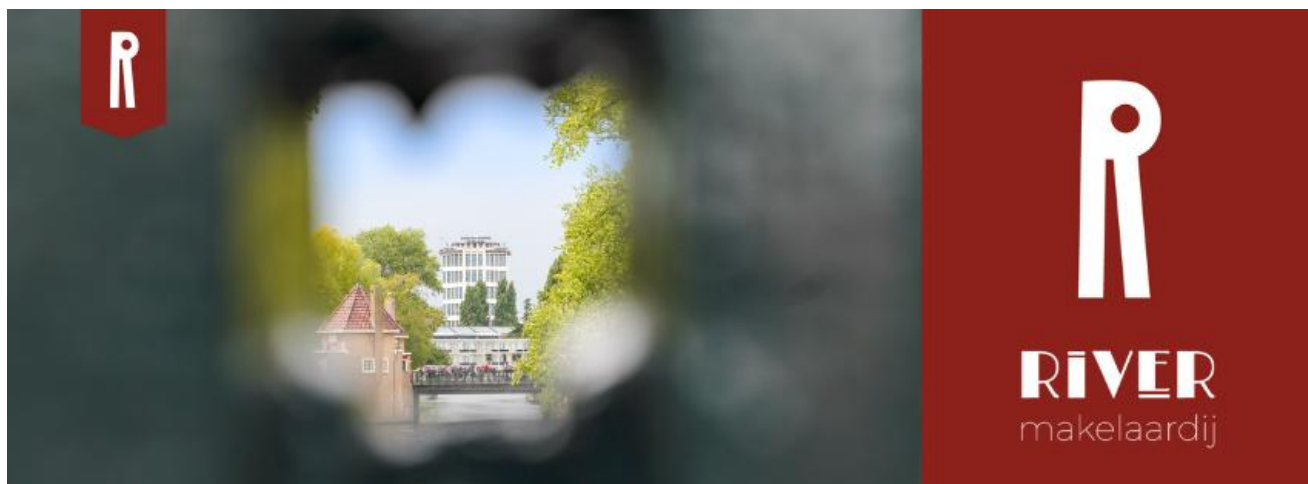

**River Makelaardij B.V.**

**Scheldestraat 26**

**1078 GK, AMSTERDAM**

**T: 020-6794809**

**E: [info@rivermakelaardij.nl](mailto:info@rivermakelaardij.nl)**

**W: [www.rivermakelaardij.nl](http://www.rivermakelaardij.nl)**

