

**Geuzenstraat 73-3**  
**1056 KB Amsterdam**

**€ 450.000,00 kosten koper**

## Omschrijving

Perfect onderhouden, licht en goed ingedeeld tweekamer appartement van 48 m<sup>2</sup>, gelegen op de derde (hoogste) verdieping van een goed onderhouden pand in een rustige straat in De Baarsjes. De woning is in 2018 geheel gerenoveerd en daarbij onder meer voorzien van een nieuwe keuken en nieuwe vergrote badkamer. Aan de achterzijde heeft het appartement een balkon over de volle breedte op het westen. In de onderbouw bevindt zich nog een bij de woning behorende berging en op de verdieping van het gemeenschappelijk trappenhuis heeft de woning nog enige extra berging en garderobe-mogelijkheden. Het complex beschikt over een mooie binnentuin, die alleen toegankelijk is voor bewoners van het complex en waar je desgewenst je fiets veilig kunt stallen.

De gezamenlijke tuin heeft een hele geschiedenis, waar ook een documentaire over is gemaakt door de BBC. Zie ook de Instagrampagina van de tuin: "Geuzenhof1tuin".

### OMGEVING:

Voorzieningen zijn volop in de buurt aanwezig, zo zijn er diverse winkels in de directe omgeving, tref je gezellige cafeetjes en restaurants (o.m. de Foodhallen) op loopafstand en kun je voor de broodnodige ontspanning onder andere terecht in het nabijgelegen Erasmuspark en Rembrandtpark.

### Bereikbaarheid:

Openbaar vervoer is om de hoek te vinden, zowel wat betreft bus- als tramverbinding en een treinstation bevindt zich op fietsafstand. Tot slot is de bereikbaarheid per auto prima en is er eigenlijk altijd voldoende parkeergelegenheid in de straat.

### INDELING:

Hal met toegang tot alle vertrekken; ruime en lichte woonkamer aan de voorzijde (met eventuele mogelijkheid tot het creëren van een extra werk/slaapkamer); fraaie vergrote badkamer voorzien van toilet, douche, wastafelmeubel en praktische ruimte voor de wasmachine en droger. Moderne keuken aan de achterzijde, voorzien van inductie kookplaat, fraai weggewerkte afzuigkap, vaatwasser, grote koel/vriescombinatie en verder veel kastruimte. De slaapkamer aan de achterzijde biedt ruim voldoende plaats voor een groot tweepersoons bed en kastruimte en heeft, net als de keuken toegang tot het balkon. Op het balkon zelf is het volop genieten van de zonnige middagen en avonden. Bij de verbouwing zijn de ruimten zoveel mogelijk open gehouden met een zeer ruimtelijk ogende indeling tot gevolg.

### VERENIGING VAN EIGENAREN:

De Vereniging van Eigenaren "Geuzenhof I" is een financieel gezonde vereniging die professioneel wordt beheerd. Er is een actueel meerjaren onderhoudsplan (MJOP) aanwezig en de servicekosten bedragen momenteel € 109,13 per maand.

**ERFPACHTGROND:**

Het complex is gelegen op gemeentelijke erfpachtgrond. De erfpachtcanon is afgekocht tot en met 31 augustus 2058.

**BIJZONDERHEDEN:**

- Bovenste verdieping, dus geen bovenburen;
- Extra bergruimte op de gang;
- Balkon op het westen;
- Geheel voorzien van dubbele beglazing;
- CV installatie Kombi Kompakt HR eco 24 (bj. 2017);
- Er zal een ouderdoms en een NEN 2580 clauseule worden opgenomen in de koopakte;
- Gemeentelijk Monument.

**Toelichtingsclausule BBMI/NEN-2580:**

De gebruiksoppervlakte is berekend conform de branche vastgestelde BBMI/NEN 2580- norm. De oppervlakte kan derhalve afwijken van vergelijkbare panden en/of oude referenties. Dit heeft vooral te maken met deze (nieuwe) rekenmethode. Koper verklaart voldoende te zijn geïnformeerd over de hiervoor bedoelde normering. Verkoper en diens makelaar doen hun uiterste best de juiste oppervlakte en inhoud te berekenen aan de hand van eigen metingen en dit zoveel mogelijk te ondersteunen door het plaatsen van plattegronden met maatvoering. Mocht de maatvoering onverhoopt niet (volledig) overeenkomstig de normering zijn vastgesteld, wordt dit door koper aanvaard. Koper is voldoende in de gelegenheid gesteld de maatvoering zelf te (laten) controleren. Verschillen in de opgegeven maat en grootte geven geen der partijen enig recht, zo ook niet op aanpassing van de koopsom. Verkoper en diens makelaar aanvaarden geen enkele aansprakelijkheid in deze.



## ENGLISH

Perfectly maintained, bright and well-laid-out one-bedroom apartment of 48 m<sup>2</sup>, located on the third (top) floor of a well-maintained building on a quiet street in De Baarsjes. The property was fully renovated in 2018, including the installation of a new kitchen and an enlarged, newly fitted bathroom. At the rear, the apartment features a west-facing balcony spanning the full width of the property.

On the ground floor, there is a private storage unit belonging to the apartment. On the landing of the communal stairwell, the property also benefits from additional storage space and wardrobe possibilities. The complex features a beautiful inner courtyard, accessible exclusively to residents, where bicycles can be securely stored.

The communal garden has a long history, and a documentary about it was made by the BBC. See also the garden's Instagram page: "Geuzenhof1tuin."

## AREA

The neighborhood offers a wide range of amenities. Various shops are located in the immediate vicinity, as well as cozy cafés and restaurants (including De Foodhallen) within walking distance. For relaxation, you can visit the nearby Erasmuspark and Rembrandtpark.

## ACCESSIBILITY

Public transport is just around the corner, with both bus and tram connections available. A train station is within cycling distance. The property is also easily accessible by car, and there is generally ample parking available on the street.

## LAYOUT

Entrance hall with access to all rooms; spacious and bright living room at the front (with the potential to create an additional study/bedroom if desired); beautifully enlarged bathroom equipped with a toilet, shower, washbasin vanity unit, and practical space for a washing machine and dryer.

Modern kitchen at the rear, fitted with an induction hob, elegantly integrated extractor hood, dishwasher, large fridge/freezer combination, and ample storage space.

The bedroom at the rear comfortably accommodates a large double bed and wardrobe space and, like the kitchen, provides access to the balcony. The balcony is a wonderful place to enjoy sunny afternoons and evenings.

During the renovation, the spaces were kept as open as possible, resulting in a highly spacious and airy layout.

## HOMEOWNERS' ASSOCIATION

The Homeowners' Association "Geuzenhof I" is financially sound and professionally managed. A current long-term maintenance plan (MJOP) is in place. The monthly service charges currently amount to € 109,13 per month.

**Geuzenstraat 73 3 - 1056 KB Amsterdam**

**River Makelaardij B.V.**  
**Scheldestraat 26**  
**1078 GK, AMSTERDAM**  
**Tel: 020-6794809**  
**E-mail: [info@rivermakelaardij.nl](mailto:info@rivermakelaardij.nl)**  
**[www.rivermakelaardij.nl](http://www.rivermakelaardij.nl)**

## GROUND LEASE

The complex is situated on municipal leasehold land. The ground lease has been prepaid until 31 August 2058.

## SPECIAL FEATURES

- Top floor location (no upstairs neighbors);
- Additional storage space on the landing;
- West-facing balcony;
- Fully double glazed;
- Central heating system: Kombi Kompakt HR Eco 24 (installed 2017);
- An age clause and a NEN 2580 clause will be included in the deed of sale;
- Municipal monument.

## BBMI/NEN 2580 Clause

The usable living area has been calculated in accordance with the industry-wide BBMI/NEN 2580 standard. As a result, the stated surface area may differ from comparable properties and/or older references. This is primarily due to this (new) method of measurement.

The buyer declares to have been sufficiently informed about the aforementioned standard. The seller and their real estate agent have made every effort to calculate the correct surface area and volume based on their own measurements and to support this as much as possible by providing floor plans with dimensions.

Should the measurements not (fully) comply with the standard, the buyer accepts this. The buyer has been given ample opportunity to independently verify the measurements. Differences in the stated size and dimensions do not grant either party any rights, including the right to adjust the purchase price. The seller and their agent accept no liability in this regard.

## Kenmerken

Object gegevens	
<b>Soort appartement</b>	Bovenwoning
<b>Bouwjaar</b>	1934

Maten object	
<b>Aantal kamers</b>	2 kamers
<b>Aantal slaapkamers</b>	1 slaapkamer
<b>Inhoud woning</b>	172 m <sup>3</sup>
<b>Gebruiksoppervlakte woonfunctie</b>	48 m <sup>2</sup>

Details	
<b>Ligging</b>	Aan rustige weg, in woonwijk, beschutte ligging
<b>Bijzonderheden</b>	Monument
<b>Schuur / berging</b>	Inpandig in het gebouw

Energie	
<b>Energielabel</b>	D
<b>Isolatie</b>	Dubbel glas
<b>Verwarming</b>	C.V.-Ketel
<b>Warmwater</b>	C.V.-Ketel
<b>C.V.-Ketel</b>	Combiketel uit 2017, eigendom



**RIVER**  
makelaardij

## Foto's

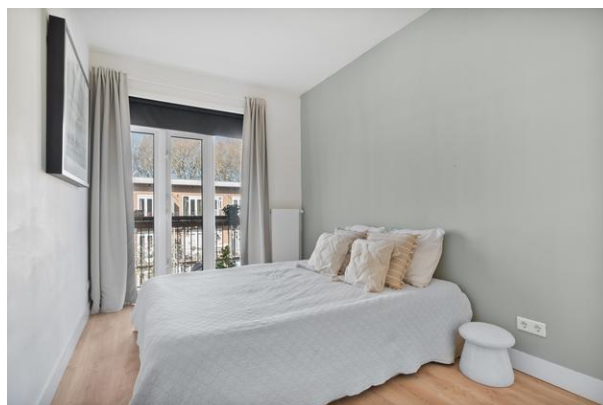
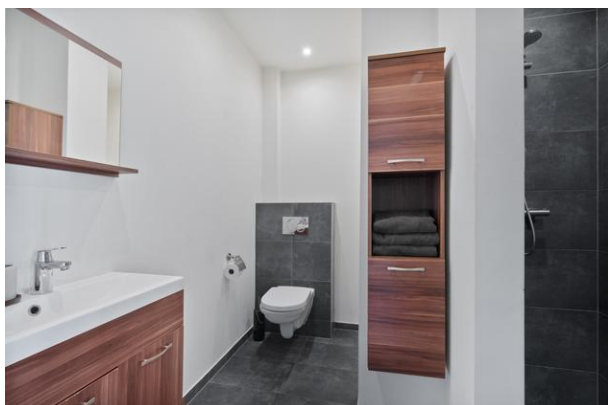

**Geuzenstraat 73 3 - 1056 KB Amsterdam**

**River Makelaardij B.V.**  
**Scheldestraat 26**  
**1078 GK, AMSTERDAM**  
**Tel: 020-6794809**  
**E-mail: [info@rivermakelaardij.nl](mailto:info@rivermakelaardij.nl)**  
**[www.rivermakelaardij.nl](http://www.rivermakelaardij.nl)**



**RIVER**  
makelaardij

## Foto's

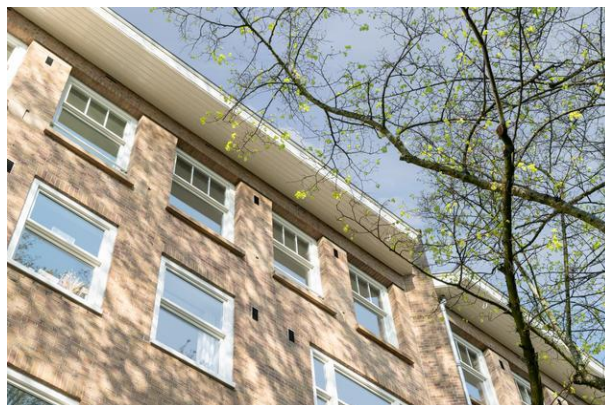

**Geuzenstraat 73 3 - 1056 KB Amsterdam**

**River Makelaardij B.V.**  
**Scheldestraat 26**  
**1078 GK, AMSTERDAM**  
**Tel: 020-6794809**  
**E-mail: [info@rivermakelaardij.nl](mailto:info@rivermakelaardij.nl)**  
**[www.rivermakelaardij.nl](http://www.rivermakelaardij.nl)**



**RIVER**  
makelaardij

## Foto's

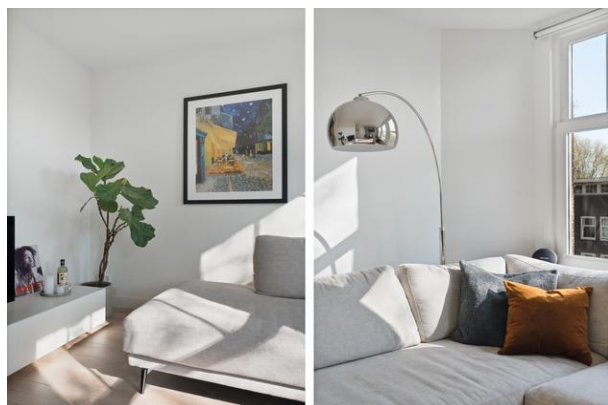

**Geuzenstraat 73 3 - 1056 KB Amsterdam**

**River Makelaardij B.V.**  
**Scheldestraat 26**  
**1078 GK, AMSTERDAM**  
**Tel: 020-6794809**  
**E-mail: [info@rivermakelaardij.nl](mailto:info@rivermakelaardij.nl)**  
**[www.rivermakelaardij.nl](http://www.rivermakelaardij.nl)**



**RIVER**  
makelaardij

## Foto's

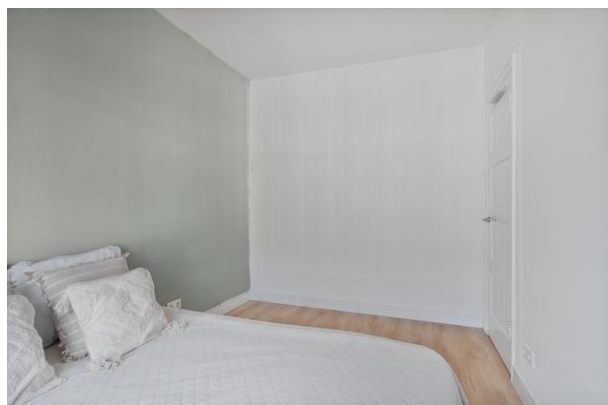
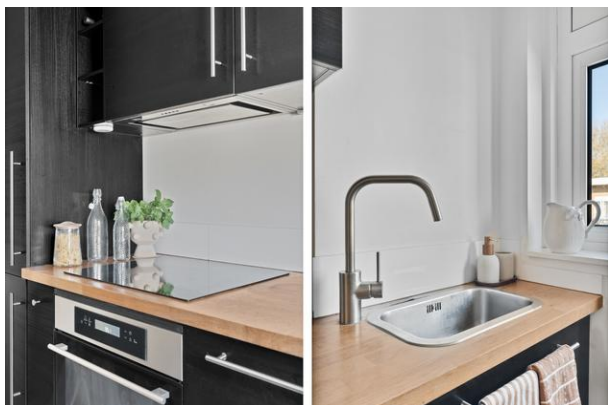
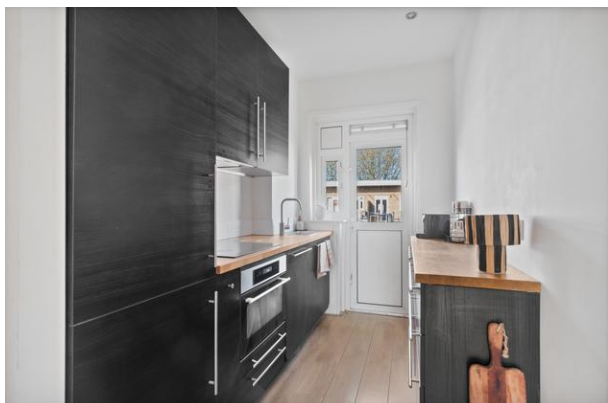

**Geuzenstraat 73 3 - 1056 KB Amsterdam**

**River Makelaardij B.V.**  
**Scheldestraat 26**  
**1078 GK, AMSTERDAM**  
**Tel: 020-6794809**  
**E-mail: [info@rivermakelaardij.nl](mailto:info@rivermakelaardij.nl)**  
**[www.rivermakelaardij.nl](http://www.rivermakelaardij.nl)**



**RIVER**  
makelaardij

## Foto's

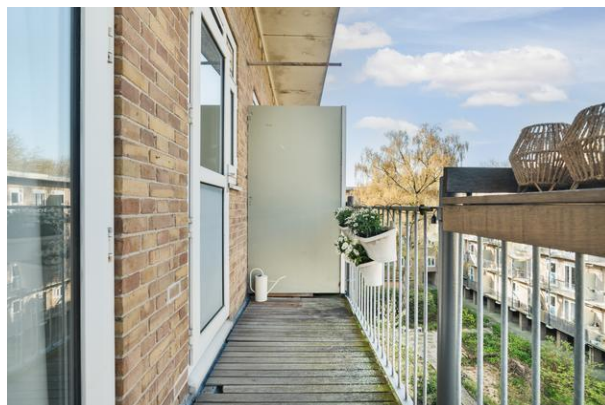
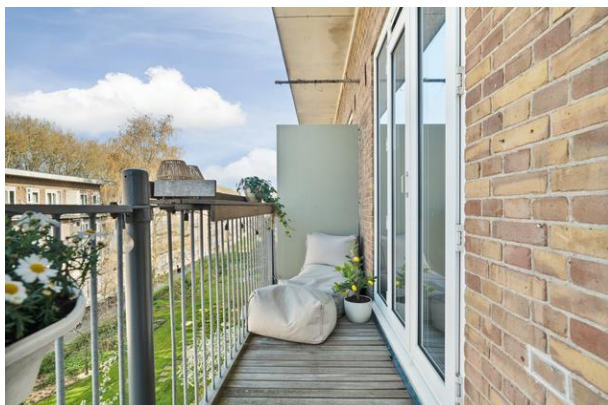
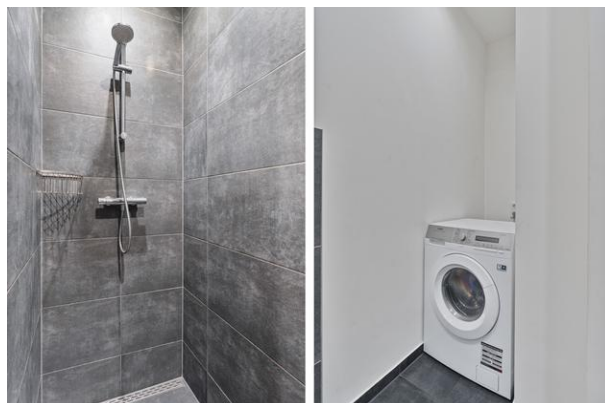
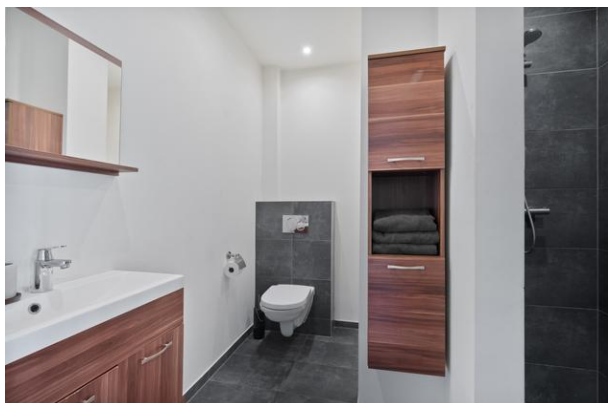

**Geuzenstraat 73 3 - 1056 KB Amsterdam**

**River Makelaardij B.V.**  
Scheldestraat 26  
1078 GK, AMSTERDAM  
Tel: 020-6794809  
E-mail: [info@rivermakelaardij.nl](mailto:info@rivermakelaardij.nl)  
[www.rivermakelaardij.nl](http://www.rivermakelaardij.nl)



**RIVER**  
makelaardij

## Foto's



**Geuzenstraat 73 3 - 1056 KB Amsterdam**

**River Makelaardij B.V.  
Scheldestraat 26  
1078 GK, AMSTERDAM  
Tel: 020-6794809  
E-mail: [info@rivermakelaardij.nl](mailto:info@rivermakelaardij.nl)  
[www.rivermakelaardij.nl](http://www.rivermakelaardij.nl)**

# Plattegrond



Geuzenstraat 73 3 - 1056 KB Amsterdam

**River Makelaardij B.V.**  
Scheldestraat 26  
1078 GK, AMSTERDAM  
Tel: 020-6794809  
E-mail: [info@rivermakelaardij.nl](mailto:info@rivermakelaardij.nl)  
[www.rivermakelaardij.nl](http://www.rivermakelaardij.nl)

# Plattegrond





**RIVER**  
makelaardij

## Kadastrale gegevens

Adres

Postcode / Plaats

Gemeente

Sectie / Perceel

Soort

Geuzenstraat 73 3

1056 KB Amsterdam

Sloten Noord-Holland

L / 3120

Erfpacht

## Locatie

Adres gegevens	
Adres	Geuzenstraat 73 3
Postcode / plaats	1056 KB Amsterdam
Provincie	Noord-Holland

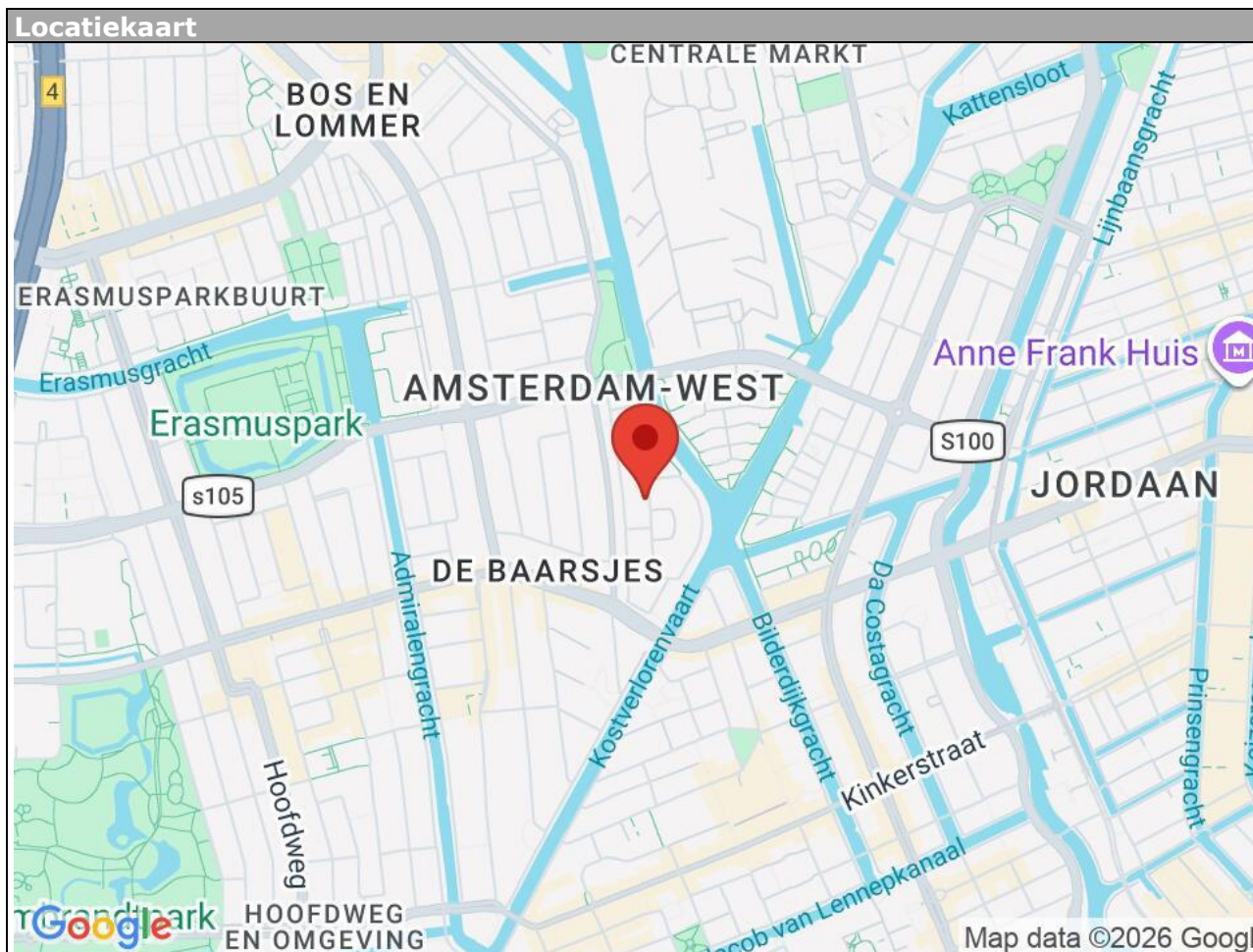

Geuzenstraat 73 3 - 1056 KB Amsterdam

**River Makelaardij B.V.**  
Scheldestraat 26  
1078 GK, AMSTERDAM  
Tel: 020-6794809  
E-mail: [info@rivermakelaardij.nl](mailto:info@rivermakelaardij.nl)  
[www.rivermakelaardij.nl](http://www.rivermakelaardij.nl)



## Lijst van zaken

	Blijft achter	Gaat mee	Kan worden overgenomen	n.v.t.
<b>Woning</b>				
<i>Interieur</i>				
Verlichting, te weten:				
- Inbouwspots/dimmers	<input checked="" type="checkbox"/>	<input type="checkbox"/>	<input type="checkbox"/>	<input type="checkbox"/>
- Opbouwspots/armaturen/lampen/dimmers	<input checked="" type="checkbox"/>	<input type="checkbox"/>	<input type="checkbox"/>	<input type="checkbox"/>
- Losse (hang)lampen	<input checked="" type="checkbox"/>	<input type="checkbox"/>	<input type="checkbox"/>	<input type="checkbox"/>
Raamdecoratie/zonwering binnen, te weten:				
- Gordijnrails	<input checked="" type="checkbox"/>	<input type="checkbox"/>	<input type="checkbox"/>	<input type="checkbox"/>
- Gordijnen	<input checked="" type="checkbox"/>	<input type="checkbox"/>	<input type="checkbox"/>	<input type="checkbox"/>
- Overgordijnen	<input type="checkbox"/>	<input type="checkbox"/>	<input type="checkbox"/>	<input checked="" type="checkbox"/>
- Vitrages	<input checked="" type="checkbox"/>	<input type="checkbox"/>	<input type="checkbox"/>	<input type="checkbox"/>
- Rolgordijnen	<input type="checkbox"/>	<input type="checkbox"/>	<input type="checkbox"/>	<input checked="" type="checkbox"/>
- Lamellen	<input type="checkbox"/>	<input type="checkbox"/>	<input type="checkbox"/>	<input checked="" type="checkbox"/>
- Jaloezieën	<input type="checkbox"/>	<input type="checkbox"/>	<input type="checkbox"/>	<input checked="" type="checkbox"/>
- (Losse) horren/rolhorren	<input type="checkbox"/>	<input type="checkbox"/>	<input type="checkbox"/>	<input checked="" type="checkbox"/>
Vloerdecoratie, te weten:				
- Vloerbedekking	<input type="checkbox"/>	<input type="checkbox"/>	<input type="checkbox"/>	<input checked="" type="checkbox"/>
- Parketvloer	<input type="checkbox"/>	<input type="checkbox"/>	<input type="checkbox"/>	<input checked="" type="checkbox"/>
- Houten vloer(delen)	<input type="checkbox"/>	<input type="checkbox"/>	<input type="checkbox"/>	<input checked="" type="checkbox"/>
- Laminaat	<input checked="" type="checkbox"/>	<input type="checkbox"/>	<input type="checkbox"/>	<input type="checkbox"/>
- Plavuizen	<input type="checkbox"/>	<input type="checkbox"/>	<input type="checkbox"/>	<input checked="" type="checkbox"/>
(Voorzet) openhaard met toebehoren	<input type="checkbox"/>	<input type="checkbox"/>	<input type="checkbox"/>	<input checked="" type="checkbox"/>
Allesbrander	<input type="checkbox"/>	<input type="checkbox"/>	<input type="checkbox"/>	<input checked="" type="checkbox"/>
Houtkachel	<input type="checkbox"/>	<input type="checkbox"/>	<input type="checkbox"/>	<input checked="" type="checkbox"/>
(Gas)kachels	<input type="checkbox"/>	<input type="checkbox"/>	<input type="checkbox"/>	<input checked="" type="checkbox"/>



	<b>Blijft achter</b>	<b>Gaat mee</b>	<b>Kan worden overgenomen</b>	<b>n.v.t.</b>
Designradiator(en)	<input type="checkbox"/>	<input type="checkbox"/>	<input type="checkbox"/>	<input checked="" type="checkbox"/>
Radiatorafwerking	<input type="checkbox"/>	<input type="checkbox"/>	<input type="checkbox"/>	<input checked="" type="checkbox"/>
Overig, te weten:				
- Spiegelwanden	<input type="checkbox"/>	<input type="checkbox"/>	<input type="checkbox"/>	<input checked="" type="checkbox"/>
- Schilderij ophangstelsysteem	<input type="checkbox"/>	<input type="checkbox"/>	<input type="checkbox"/>	<input checked="" type="checkbox"/>
- Hoekbank en TV-meubel	<input checked="" type="checkbox"/>	<input type="checkbox"/>	<input type="checkbox"/>	<input type="checkbox"/>
- Eettafel + bankje + stoelen	<input type="checkbox"/>	<input type="checkbox"/>	<input checked="" type="checkbox"/>	<input type="checkbox"/>
- Plantenrekje aan (grijze) muur	<input checked="" type="checkbox"/>	<input type="checkbox"/>	<input type="checkbox"/>	<input type="checkbox"/>
- TV	<input type="checkbox"/>	<input type="checkbox"/>	<input checked="" type="checkbox"/>	<input type="checkbox"/>

### **Keuken**

Keukenblok (met bovenkasten)	<input checked="" type="checkbox"/>	<input type="checkbox"/>	<input type="checkbox"/>	<input type="checkbox"/>
Keuken (inbouw)apparatuur, te weten:				
- Kookplaat	<input checked="" type="checkbox"/>	<input type="checkbox"/>	<input type="checkbox"/>	<input type="checkbox"/>
- (Gas)fornuis	<input type="checkbox"/>	<input type="checkbox"/>	<input type="checkbox"/>	<input checked="" type="checkbox"/>
- Afzuigkap	<input checked="" type="checkbox"/>	<input type="checkbox"/>	<input type="checkbox"/>	<input type="checkbox"/>
- Magnetron	<input type="checkbox"/>	<input type="checkbox"/>	<input type="checkbox"/>	<input checked="" type="checkbox"/>
- Oven	<input type="checkbox"/>	<input type="checkbox"/>	<input type="checkbox"/>	<input checked="" type="checkbox"/>
- Combi-oven/combimagnetron	<input checked="" type="checkbox"/>	<input type="checkbox"/>	<input type="checkbox"/>	<input type="checkbox"/>
- Koelkast	<input checked="" type="checkbox"/>	<input type="checkbox"/>	<input type="checkbox"/>	<input type="checkbox"/>
- Vriezer	<input checked="" type="checkbox"/>	<input type="checkbox"/>	<input type="checkbox"/>	<input type="checkbox"/>
- Koel-vriescombinatie	<input type="checkbox"/>	<input type="checkbox"/>	<input type="checkbox"/>	<input checked="" type="checkbox"/>
- Vaatwasser	<input checked="" type="checkbox"/>	<input type="checkbox"/>	<input type="checkbox"/>	<input type="checkbox"/>
- Quooker	<input type="checkbox"/>	<input type="checkbox"/>	<input type="checkbox"/>	<input checked="" type="checkbox"/>
- Koffiezetapparaat	<input type="checkbox"/>	<input type="checkbox"/>	<input type="checkbox"/>	<input checked="" type="checkbox"/>
Keukenaccessoires, te weten:				
- Verdeelbakken in lades	<input checked="" type="checkbox"/>	<input type="checkbox"/>	<input type="checkbox"/>	<input type="checkbox"/>

### **Sanitair/sauna**

Toilet met de volgende toebehoren:				
- Toilet	<input type="checkbox"/>	<input type="checkbox"/>	<input type="checkbox"/>	<input checked="" type="checkbox"/>
- Toiletrolhouder	<input type="checkbox"/>	<input type="checkbox"/>	<input type="checkbox"/>	<input checked="" type="checkbox"/>
- Toiletborstel(houder)	<input type="checkbox"/>	<input type="checkbox"/>	<input type="checkbox"/>	<input checked="" type="checkbox"/>
- Fontein	<input type="checkbox"/>	<input type="checkbox"/>	<input type="checkbox"/>	<input checked="" type="checkbox"/>
Badkamer met de volgende toebehoren:				
- Ligbad	<input type="checkbox"/>	<input type="checkbox"/>	<input type="checkbox"/>	<input checked="" type="checkbox"/>
- Jacuzzi/whirlpool	<input type="checkbox"/>	<input type="checkbox"/>	<input type="checkbox"/>	<input checked="" type="checkbox"/>
- Douche (cabine/scherm)	<input checked="" type="checkbox"/>	<input type="checkbox"/>	<input type="checkbox"/>	<input type="checkbox"/>
- Stoomdouche (cabine)	<input type="checkbox"/>	<input type="checkbox"/>	<input type="checkbox"/>	<input checked="" type="checkbox"/>



	<b>Blijft achter</b>	<b>Gaat mee</b>	<b>Kan worden overgenomen</b>	<b>n.v.t.</b>
- Wastafel	<input checked="" type="checkbox"/>	<input type="checkbox"/>	<input type="checkbox"/>	<input type="checkbox"/>
- Wastafelmeubel	<input checked="" type="checkbox"/>	<input type="checkbox"/>	<input type="checkbox"/>	<input type="checkbox"/>
- Planchet	<input type="checkbox"/>	<input type="checkbox"/>	<input type="checkbox"/>	<input checked="" type="checkbox"/>
- Toiletkast	<input checked="" type="checkbox"/>	<input type="checkbox"/>	<input type="checkbox"/>	<input type="checkbox"/>
- Toilet	<input checked="" type="checkbox"/>	<input type="checkbox"/>	<input type="checkbox"/>	<input type="checkbox"/>
- Toiletrolhouder	<input checked="" type="checkbox"/>	<input type="checkbox"/>	<input type="checkbox"/>	<input type="checkbox"/>
- Toiletborstel(houder)	<input type="checkbox"/>	<input type="checkbox"/>	<input checked="" type="checkbox"/>	<input type="checkbox"/>
Sauna met toebehoren	<input type="checkbox"/>	<input type="checkbox"/>	<input type="checkbox"/>	<input checked="" type="checkbox"/>
Was-droogcombinatie	<input checked="" type="checkbox"/>	<input type="checkbox"/>	<input type="checkbox"/>	<input type="checkbox"/>
<b><i>Exterieur/installaties/veiligheid/energiebesparing</i></b>				
Schotel/antenne	<input type="checkbox"/>	<input type="checkbox"/>	<input type="checkbox"/>	<input checked="" type="checkbox"/>
Brievenbus	<input checked="" type="checkbox"/>	<input type="checkbox"/>	<input type="checkbox"/>	<input type="checkbox"/>
(Voordeur)bel	<input checked="" type="checkbox"/>	<input type="checkbox"/>	<input type="checkbox"/>	<input type="checkbox"/>
Alarminstallatie	<input type="checkbox"/>	<input type="checkbox"/>	<input type="checkbox"/>	<input checked="" type="checkbox"/>
(Veiligheids)sloten en overige inbraakpreventie	<input checked="" type="checkbox"/>	<input type="checkbox"/>	<input type="checkbox"/>	<input type="checkbox"/>
Rookmelders	<input checked="" type="checkbox"/>	<input type="checkbox"/>	<input type="checkbox"/>	<input type="checkbox"/>
Screens/rolluiken	<input type="checkbox"/>	<input type="checkbox"/>	<input type="checkbox"/>	<input checked="" type="checkbox"/>
CV met toebehoren	<input type="checkbox"/>	<input type="checkbox"/>	<input type="checkbox"/>	<input checked="" type="checkbox"/>
(Klok)thermostaat	<input checked="" type="checkbox"/>	<input type="checkbox"/>	<input type="checkbox"/>	<input type="checkbox"/>
Warmwatervoorziening, te weten:				
- Via CV-installatie	<input checked="" type="checkbox"/>	<input type="checkbox"/>	<input type="checkbox"/>	<input type="checkbox"/>
- Boiler	<input type="checkbox"/>	<input type="checkbox"/>	<input type="checkbox"/>	<input checked="" type="checkbox"/>
- Close-in boiler	<input type="checkbox"/>	<input type="checkbox"/>	<input type="checkbox"/>	<input checked="" type="checkbox"/>
- Geiser	<input type="checkbox"/>	<input type="checkbox"/>	<input type="checkbox"/>	<input checked="" type="checkbox"/>
Mechanische ventilatie	<input type="checkbox"/>	<input type="checkbox"/>	<input type="checkbox"/>	<input checked="" type="checkbox"/>
Luchtbehandeling	<input type="checkbox"/>	<input type="checkbox"/>	<input type="checkbox"/>	<input checked="" type="checkbox"/>
Airconditioning met toebehoren	<input type="checkbox"/>	<input type="checkbox"/>	<input type="checkbox"/>	<input checked="" type="checkbox"/>
Telefoonaansluiting/internetaansluiting	<input checked="" type="checkbox"/>	<input type="checkbox"/>	<input type="checkbox"/>	<input type="checkbox"/>
Veiligheidsschakelaar wasautomaat	<input type="checkbox"/>	<input type="checkbox"/>	<input type="checkbox"/>	<input checked="" type="checkbox"/>
Waterslot wasautomaat	<input type="checkbox"/>	<input type="checkbox"/>	<input type="checkbox"/>	<input checked="" type="checkbox"/>
Zonnepanelen	<input type="checkbox"/>	<input type="checkbox"/>	<input type="checkbox"/>	<input checked="" type="checkbox"/>



	Blijft achter	Gaat mee	Kan worden overgenomen	n.v.t.
<b>Tuin</b>				
<i>Inrichting</i>				
Tuinaanleg/bestrating	<input checked="" type="checkbox"/>	<input type="checkbox"/>	<input type="checkbox"/>	<input type="checkbox"/>
Bepanting	<input checked="" type="checkbox"/>	<input type="checkbox"/>	<input type="checkbox"/>	<input type="checkbox"/>
<i>Verlichting/installaties</i>				
Buitenverlichting	<input type="checkbox"/>	<input type="checkbox"/>	<input type="checkbox"/>	<input checked="" type="checkbox"/>
Tijd- of schemerschakelaar/bewegingsmelder	<input type="checkbox"/>	<input type="checkbox"/>	<input type="checkbox"/>	<input checked="" type="checkbox"/>
<i>Bebouwing</i>				
Tuinhuis/buitenberging	<input type="checkbox"/>	<input type="checkbox"/>	<input type="checkbox"/>	<input checked="" type="checkbox"/>
Kasten/werkbank in tuinhuis/berging	<input type="checkbox"/>	<input type="checkbox"/>	<input type="checkbox"/>	<input checked="" type="checkbox"/>
(Broei)kas	<input type="checkbox"/>	<input type="checkbox"/>	<input type="checkbox"/>	<input checked="" type="checkbox"/>
<i>Overig</i>				
Overige tuin, te weten:				
- (Sier)hek	<input type="checkbox"/>	<input type="checkbox"/>	<input type="checkbox"/>	<input checked="" type="checkbox"/>
- Vlaggenmast(houder)	<input type="checkbox"/>	<input type="checkbox"/>	<input type="checkbox"/>	<input checked="" type="checkbox"/>
<i>Overig</i>				
<b>Zijn er zaken die geen eigendom zijn van verkoper omdat er sprake is van een leasecontract. Zo ja, neemt verkoper de zaak mee of moet het betreffende contract worden overgenomen?</b>	<b>Ja</b>	<b>Nee</b>	<b>Gaat mee</b>	<b>Moet worden overgenomen</b>
CV/geiser/boiler	<input type="checkbox"/>	<input checked="" type="checkbox"/>	<input type="checkbox"/>	<input type="checkbox"/>
Keuken/tuin/kozijnen	<input type="checkbox"/>	<input checked="" type="checkbox"/>	<input type="checkbox"/>	<input type="checkbox"/>
Intelligente thermostaten e.d.	<input type="checkbox"/>	<input checked="" type="checkbox"/>	<input type="checkbox"/>	<input type="checkbox"/>
Stadsverwarming	<input type="checkbox"/>	<input checked="" type="checkbox"/>	<input type="checkbox"/>	<input type="checkbox"/>
Zonnepanelen	<input type="checkbox"/>	<input checked="" type="checkbox"/>	<input type="checkbox"/>	<input type="checkbox"/>

#### **Disclaimer:**

Deze informatie is door ons met de nodige zorgvuldigheid samengesteld. Onzerzijds wordt echter geen enkele aansprakelijkheid aanvaard voor enige onvolledigheid, onjuistheid of anderszins, dan wel de gevolgen daarvan. Alle opgegeven maten en oppervlakten zijn indicatief. Hoewel wij de woning zorgvuldig hebben laten opmeten, wordt noch door River Makelaardij B.V., noch door de verkoper enige aansprakelijkheid aanvaard voor afwijkingen in de opgegeven maten. Koper verklaart in gelegenheid te zijn gesteld om de opgegeven maten te (laten) controleren. Koper heeft zijn eigen onderzoek plicht naar alle zaken die voor hem of haar van belang zijn. Met betrekking tot deze woning is de makelaar adviseur van verkoper. Wij adviseren u een deskundige (NVM-)makelaar in te schakelen die u begeleidt bij het aankoopproces. Indien u specifieke wensen heeft omtrent de woning, adviseren wij u deze tijdig kenbaar te maken aan uw aankopend makelaar en hiernaar zelfstandig onderzoek te (laten) doen. Indien u geen deskundige vertegenwoordiger inschakelt, acht u zich volgens de wet deskundige genoeg om alle zaken die van belang zijn te kunnen overzien. Van toepassing zijn de NVM voorwaarden.

#### **Toelichtingsclausule BBMI/NEN-2580:**

De gebruiksoppervlakte is berekend conform de branche vastgestelde BBMI/NEN 2580- norm. De oppervlakte kan derhalve afwijken van vergelijkbare panden en/of oude referenties. Dit heeft vooral te maken met deze (nieuwe) rekenmethode. Koper verklaart voldoende te zijn geïnformeerd over de hiervoor bedoelde normering. Verkoper en diens makelaar doen hun uiterste best de juiste oppervlakte en inhoud te berekenen aan de hand van eigen metingen en dit zoveel mogelijk te ondersteunen door het plaatsen van plattegronden met maatvoering. Mocht de maatvoering onverhoopt niet (volledig) overeenkomstig de normering zijn vastgesteld, wordt dit door koper aanvaard. Koper is voldoende in de gelegenheid gesteld de maatvoering zelf te (laten) controleren. Verschillen in de opgegeven maat en grootte geven geen der partijen enig recht, zo ook niet op aanpassing van de koopsom. Verkoper en diens makelaar aanvaarden geen enkele aansprakelijkheid in deze.

#### **Notariskeuze:**

De koopakte zal worden opgemaakt volgens het model van de Koninklijke Notariële Beroepsorganisatie, door een door koper aan te wijzen notaris kantoorhoudende in de regio Amsterdam of binnen een straal van 5 km van het ter verkoop aangeboden object. Indien de koper een notaris wenst aan te wijzen die kantoor houdt buiten voornoemd gebied, zijn verkopend makelaar en diens opdrachtgever gerechtigd kosten in rekening te brengen bij koper. Deze kosten zijn gebaseerd op het extra beslag van productiemiddelen en tijd. De kosten zullen worden berekend door een nog nader op te geven uurtarief, alsmede een kilometervergoeding van 25 eurocent per/km.

### **Rechtsgeldige koopovereenkomst pas ná ondertekening:**

Een mondelinge overeenstemming tussen de particuliere verkoper en de particuliere koper is niet rechtsgeldig. Met andere woorden: er is geen koop. Er is pas sprake van een rechtsgeldige koop als de particuliere verkoper en de particuliere koper de koopovereenkomst hebben ondertekend. Dit vloeit voort uit artikel 7:2 Burgerlijk Wetboek. Een bevestiging van de mondelinge overeenstemming per e-mail of een toegestuurd concept van de koopovereenkomst wordt overigens niet gezien als een 'ondertekende koopovereenkomst'.

Indien er sprake is van een voordeel van de overdrachtsbelasting i.v.m. doorverkoop binnen 6 maanden komt dit voordeel ten goede aan verkoper.

### **Financiering:**

In onderhandeling dient een aspirant koper aan verkopend makelaar naar genoegen aan te tonen dat aan zijn bieding voldoende financiële waarborg te grondslag ligt. Indien gewenst kunnen wij u hier in behulpzaam zijn.

Indien er sprake is van een overdrachtsbelasting voordeel bij de verkoop van dit object, komt het voordeel ten goede aan de verkopende partij.

Indien u geïnteresseerd bent in de woning verzoeken wij u om uw bod te mailen naar [info@rivermakelaardij.nl](mailto:info@rivermakelaardij.nl)

### **Ouderdomsclausule:**

Koper verklaart ermee bekend te zijn, dat het Verkochte meer dan dertig (30) jaar oud is, wat betekent dat de eisen die aan de bouwkwaliteit gesteld mogen worden aanzienlijk lager liggen dan bij nieuwe woningen. Tenzij de Verkoper de kwaliteit hiervan gegarandeerd heeft, staat hij niet in voor de funderingen, de vloeren, de leidingen, voor de elektriciteit, water en gas, de riolering en de afwezigheid van enig ongedierte c.q. schimmels (zoals bijvoorbeeld houtworm, boktor, zwam etc.). Bouwkundige kwaliteitsgebreken worden geacht niet belemmerend te werken op het woongebruik.



## **Full-Service Verkoop en Aankoop ondersteuning**

*Team River Makelaardij B.V. biedt Full-Service Aankoop en Verkoop begeleiding.*

*Meer weten? Neem dan vrijblijvend contact met ons op.*

N.B. Kijk ook eens naar onze reviews op Google en Funda om een indruk te krijgen van onze dienstverlening!



**River Makelaardij B.V.**

**Scheldestraat 26**

**1078 GK, AMSTERDAM**

**T: 020-6794809**

**E: [info@rivermakelaardij.nl](mailto:info@rivermakelaardij.nl)**

**W: [www.rivermakelaardij.nl](http://www.rivermakelaardij.nl)**

