



Columbusplein 42-2
1057 VB Amsterdam

Vraagprijs € 475.000,00 kosten koper

Omschrijving

Sfeervol en goed ingedeeld 3-kamerappartement van ca. 51 m² is voorzien van een open keuken met kookeiland, twee royale slaapkamers en een moderne badkamer. Het appartement ligt op een toplocatie in een rustig deel van De Baarsjes in Amsterdam-West.

Omgeving:

Het Columbusplein bevindt zich in de gewilde wijk De Baarsjes, bekend om de karakteristieke jaren '30 architectuur, brede lanen en veel groen. In de directe omgeving zijn tal van gezellige cafés, restaurants en speciaalzaken te vinden, onder andere aan de Jan Evertsenstraat en rondom het Mercatorplein. Voor dagelijkse boodschappen zijn supermarkten, bakkerijen en andere voorzieningen op loopafstand aanwezig. Voor ontspanning en recreatie liggen het Rembrandtpark en het Erasmuspark vlakbij, ideaal voor wandelingen, sporten of picknicken. De buurt heeft een prettige mix van jonge gezinnen, professionals en creatieve ondernemers, wat bijdraagt aan een levendige en sociale sfeer. Culturele hotspots en lokale evenementen maken het wonen hier extra aantrekkelijk.

Bereikbaarheid:

De woning is uitstekend bereikbaar met de fiets, het openbaar vervoer en de auto. Station Amsterdam Lelylaan ligt op korte afstand en de A10 en Schiphol zijn snel te bereiken.

Indeling:

Begane grond:

Via het gemeenschappelijke trappenhuis bereik je de entree van het appartement op de tweede verdieping.

Tweede verdieping:

Bij binnenkomst stap je in een lichte en ruime woonkamer met open keuken, voorzien van een kookeiland dat een gezellige, open sfeer creëert. De twee slaapkamers aan de achterzijde zijn royaal en bieden flexibiliteit als hoofdslaapkamer en werk- of logeerkamer. Beide slaapkamers hebben directe toegang tot het zonnige balkon op het westen, perfect voor de middag- en avondzon. De moderne badkamer is voorzien van een douche, dubbele wastafel, toilet en een wasmachineaansluiting, en combineert functionaliteit met een strakke, eigentijdse uitstraling.

Bijzonderheden:

- Nieuwe CV ketel (2025);
- De VvE is in eigen beheer;
- De VvE bestaat uit 4 appartementsrechten;
- VvE servicekosten bedragen zijn € €115,84 per maand;
- Erfpachtcanon bedraagt ca. € 381,47 per jaar;
- Tijdvak erfpacht loopt t/m 31 augustus 2053;
- Erfpacht is eeuwigdurend vastgeklikt na 30 april 2053;
- Jaarlijkse erfpacht canon na 31 augustus 2053 is € 560,60 + daadwerkelijke inflatie;
- De koopovereenkomst zal worden opgemaakt volgens het model van de Ring Amsterdam, waarin additioneel een asbest- en ouderdomsclausule worden opgenomen;
- Oplevering kan snel.

Toelichtingsclausule BBMI/NEN-2580:

De gebruiksoppervlakte is berekend conform de branche vastgestelde BBMI/NEN 2580- norm. De oppervlakte kan derhalve afwijken van vergelijkbare panden en/of oude referenties. Dit heeft vooral te maken met deze (nieuwe) rekenmethode. Koper verklaart voldoende te zijn geïnformeerd over de hiervoor bedoelde normering. Verkoper en diens makelaar doen hun uiterste best de juiste oppervlakte en inhoud te berekenen aan de hand van eigen metingen en dit zoveel mogelijk te ondersteunen door het plaatsen van plattegronden met maatvoering. Mocht de maatvoering onverhoopt niet (volledig) overeenkomstig de normering zijn vastgesteld, wordt dit door koper aanvaard. Koper is voldoende in de gelegenheid gesteld de maatvoering zelf te (laten) controleren. Verschillen in de opgegeven maat en grootte geven geen der partijen enig recht, zo ook niet op aanpassing van de koopsom. Verkoper en diens makelaar aanvaarden geen enkele aansprakelijkheid in deze.

ENGLISH

Atmospheric and well-laid-out 3-room apartment of approx. 51 m², featuring an open-plan kitchen with cooking island, two generously sized bedrooms, and a modern bathroom. The apartment is located in a prime location in a quiet part of De Baarsjes in Amsterdam-West.

Surroundings:

Columbusplein is situated in the sought-after De Baarsjes neighborhood, known for its characteristic 1930s architecture, wide avenues, and abundant greenery. In the immediate vicinity, you'll find numerous cozy cafés, restaurants, and specialty shops, particularly along Jan Evertsenstraat and around Mercatorplein. For daily groceries, supermarkets, bakeries, and other amenities are all within walking distance.

For relaxation and recreation, both Rembrandtpark and Erasmuspark are nearby—ideal for walking, exercising, or picnicking. The neighborhood offers a pleasant mix of young families, professionals, and creative entrepreneurs, contributing to a lively and social atmosphere. Cultural hotspots and local events make living here especially appealing.

Accessibility:

The property is easily accessible by bicycle, public transport, and car. Amsterdam Lelylaan Station is a short distance away, and both the A10 ring road and Schiphol Airport can be reached quickly.

Layout:

Ground floor:

Via the shared staircase, you reach the entrance of the apartment on the second floor.

Second floor:

Upon entering, you step into a bright and spacious living room with an open kitchen, featuring a cooking island that creates a warm and inviting atmosphere. The two bedrooms at the rear are generously sized and offer flexibility as a master bedroom and a study or guest room. Both bedrooms have direct access to the sunny west-facing balcony, perfect for enjoying the afternoon and evening sun. The modern bathroom includes a shower, double washbasin, toilet, and washing machine connection, combining functionality with a sleek, contemporary design.

Key features:

- New central heating boiler (2025);
- Homeowners' association (VvE) is self-managed;
- The VvE consists of 4 apartment rights;
- Monthly service charges: €115.84;
- Ground lease (erfpacht) amounts to approx. €381.47 per year;
- Current ground lease period runs until August 31, 2053;
- Ground lease has been perpetually fixed after April 30, 2053;
- Annual ground lease after August 31, 2053: €560.60 + actual inflation;
- The purchase agreement will follow the Ring Amsterdam model, including additional asbestos and age clauses;
- Transfer can take place quickly.

Explanatory clause BBMI/NEN 2580

The usable floor area has been calculated in accordance with the industry-standard BBMI/NEN 2580 measurement standard. As a result, the stated surface area may differ from comparable properties and/or older references, mainly due to this (new) measurement method. The buyer declares to have been sufficiently informed about this standard. The seller and their agent have made every effort to calculate the correct surface area and volume based on their own measurements, supported where possible by floor plans with dimensions. If the measurements are not (fully) in accordance with the standard, the buyer accepts this. The buyer has been given sufficient opportunity to verify the measurements independently. Differences in stated size or area do not grant either party any rights, including adjustments to the purchase price. The seller and their agent accept no liability in this regard.



RIVER
makelaardij

Kenmerken

Object gegevens	
Soort appartement	Tussenverdieping
Bouwjaar	1929

Maten object	
Aantal kamers	3 kamers
Aantal slaapkamers	2 slaapkamers
Inhoud woning	177 m ³
Gebruiksoppervlakte woonfunctie	51 m ²

Details	
Ligging	In woonwijk, beschutte ligging
Bijzonderheden	Beschermd stads- of dorpsgezicht

Energie	
Energielabel	D
Isolatie	Dubbel glas
Verwarming	C.V.-Ketel
Warmwater	C.V.-Ketel
C.V.-Ketel	Combiketel eigendom



RIVER
makelaardij

Foto's



Columbusplein 42 2 - 1057 VB Amsterdam

River Makelaardij B.V.
Scheldestraat 26
1078 GK, AMSTERDAM
Tel: 020-6794809
E-mail: info@rivermakelaardij.nl
www.rivermakelaardij.nl



RIVER
makelaardij

Foto's



Columbusplein 42 2 - 1057 VB Amsterdam

River Makelaardij B.V.
Scheldestraat 26
1078 GK, AMSTERDAM
Tel: 020-6794809
E-mail: info@rivermakelaardij.nl
www.rivermakelaardij.nl



RIVER
makelaardij

Foto's

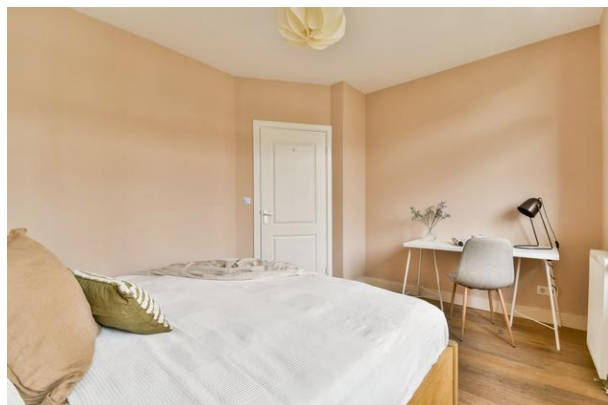

Columbusplein 42 2 - 1057 VB Amsterdam

River Makelaardij B.V.
Scheldestraat 26
1078 GK, AMSTERDAM
Tel: 020-6794809
E-mail: info@rivermakelaardij.nl
www.rivermakelaardij.nl



RIVER
makelaardij

Foto's

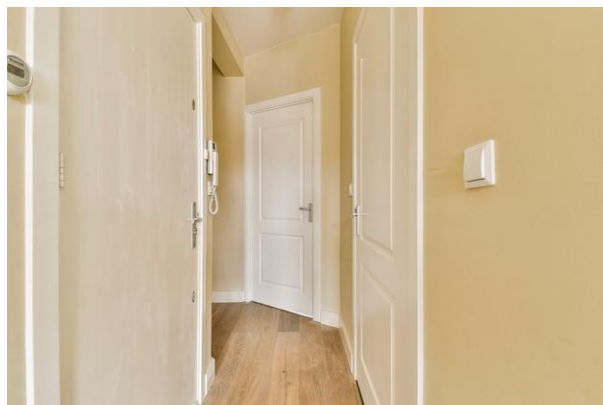

Columbusplein 42 2 - 1057 VB Amsterdam

River Makelaardij B.V.
Scheldestraat 26
1078 GK, AMSTERDAM
Tel: 020-6794809
E-mail: info@rivermakelaardij.nl
www.rivermakelaardij.nl



RIVER
makelaardij

Foto's



Columbusplein 42 2 - 1057 VB Amsterdam

River Makelaardij B.V.
Scheldestraat 26
1078 GK, AMSTERDAM
Tel: 020-6794809
E-mail: info@rivermakelaardij.nl
www.rivermakelaardij.nl

Plattegrond

Columbusplein 42-2 - Amsterdam Tweede verdieping



De plattegronden zijn geproduceerd voor promotionele doeleinden en ter indicatie.
Aan de plattegronden kunnen geen rechten worden ontleend.
© www.woningmedia.nl

Columbusplein 42 2 - 1057 VB Amsterdam

River Makelaardij B.V.
Scheldestraat 26
1078 GK, AMSTERDAM
Tel: 020-6794809
E-mail: info@rivermakelaardij.nl
www.rivermakelaardij.nl



RIVER
makelaardij

Kadastrale gegevens

Adres

Postcode / Plaats

Gemeente

Sectie / Perceel

Soort

Columbusplein 42 2

1057 VB Amsterdam

Sloten Noord-Holland

C / 11402

Eigendom belast met erfpacht

Locatie

Adres gegevens	
Adres	Columbusplein 42 2
Postcode / plaats	1057 VB Amsterdam
Provincie	Noord-Holland

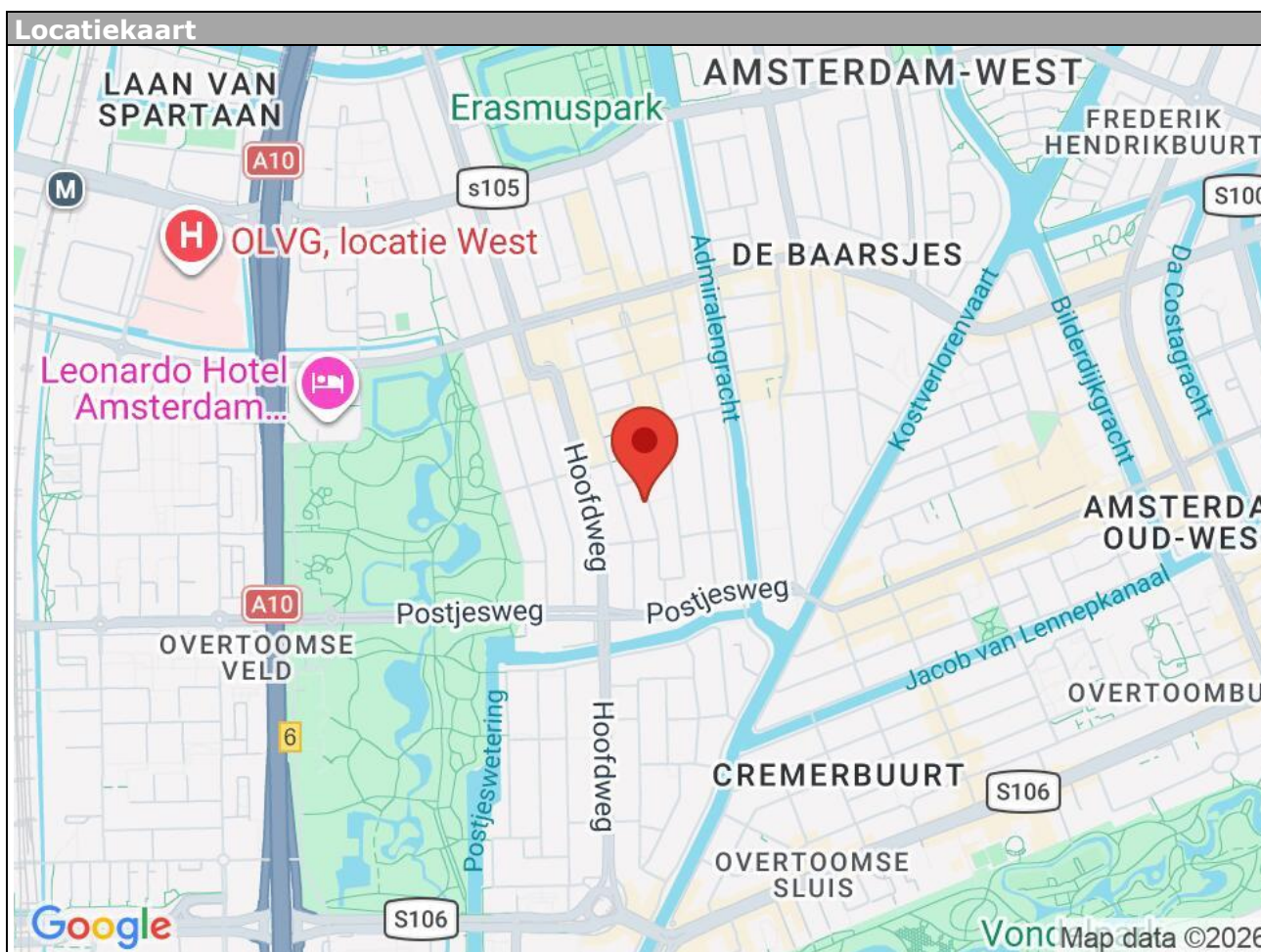

Columbusplein 42 2 - 1057 VB Amsterdam

River Makelaardij B.V.
Scheldestraat 26
1078 GK, AMSTERDAM
Tel: 020-6794809
E-mail: info@rivermakelaardij.nl
www.rivermakelaardij.nl



Lijst van zaken

	Blijft achter	Gaat mee	Kan worden overgenomen	n.v.t.
Woning				
<i>Interieur</i>				
Verlichting, te weten:				
- Inbouwspots/dimmers	<input checked="" type="checkbox"/>	<input type="checkbox"/>	<input type="checkbox"/>	<input type="checkbox"/>
- Opbouwspots/armaturen/lampen/dimmers	<input type="checkbox"/>	<input type="checkbox"/>	<input type="checkbox"/>	<input checked="" type="checkbox"/>
- Losse (hang)lampen	<input type="checkbox"/>	<input type="checkbox"/>	<input checked="" type="checkbox"/>	<input type="checkbox"/>
Raamdecoratie/zonwering binnen, te weten:				
- Gordijnrails	<input type="checkbox"/>	<input type="checkbox"/>	<input type="checkbox"/>	<input checked="" type="checkbox"/>
- Gordijnen	<input type="checkbox"/>	<input type="checkbox"/>	<input type="checkbox"/>	<input checked="" type="checkbox"/>
- Overgordijnen	<input type="checkbox"/>	<input type="checkbox"/>	<input type="checkbox"/>	<input checked="" type="checkbox"/>
- Vitrages	<input type="checkbox"/>	<input type="checkbox"/>	<input type="checkbox"/>	<input checked="" type="checkbox"/>
- Rolgordijnen	<input checked="" type="checkbox"/>	<input type="checkbox"/>	<input type="checkbox"/>	<input type="checkbox"/>
- Lamellen	<input type="checkbox"/>	<input type="checkbox"/>	<input type="checkbox"/>	<input checked="" type="checkbox"/>
- Jaloezieën	<input type="checkbox"/>	<input type="checkbox"/>	<input type="checkbox"/>	<input checked="" type="checkbox"/>
- (Losse) horren/rolhorren	<input type="checkbox"/>	<input type="checkbox"/>	<input type="checkbox"/>	<input checked="" type="checkbox"/>
Vloerdecoratie, te weten:				
- Vloerbedekking	<input type="checkbox"/>	<input type="checkbox"/>	<input type="checkbox"/>	<input checked="" type="checkbox"/>
- Parketvloer	<input type="checkbox"/>	<input type="checkbox"/>	<input type="checkbox"/>	<input checked="" type="checkbox"/>
- Houten vloer(delen)	<input type="checkbox"/>	<input type="checkbox"/>	<input type="checkbox"/>	<input checked="" type="checkbox"/>
- Laminaat	<input checked="" type="checkbox"/>	<input type="checkbox"/>	<input type="checkbox"/>	<input type="checkbox"/>
- Plavuizen	<input type="checkbox"/>	<input type="checkbox"/>	<input type="checkbox"/>	<input checked="" type="checkbox"/>
(Voorzet) openhaard met toebehoren	<input type="checkbox"/>	<input type="checkbox"/>	<input type="checkbox"/>	<input checked="" type="checkbox"/>
Allesbrander	<input type="checkbox"/>	<input type="checkbox"/>	<input type="checkbox"/>	<input checked="" type="checkbox"/>
Houtkachel	<input type="checkbox"/>	<input type="checkbox"/>	<input type="checkbox"/>	<input checked="" type="checkbox"/>
(Gas)kachels	<input type="checkbox"/>	<input type="checkbox"/>	<input type="checkbox"/>	<input checked="" type="checkbox"/>



	Blijft achter	Gaat mee	Kan worden overgenomen	n.v.t.
Designradiator(en)	<input checked="" type="checkbox"/>	<input type="checkbox"/>	<input type="checkbox"/>	<input type="checkbox"/>
Radiatorafwerking	<input checked="" type="checkbox"/>	<input type="checkbox"/>	<input type="checkbox"/>	<input type="checkbox"/>
Overig, te weten:				
- Spiegelwanden	<input type="checkbox"/>	<input type="checkbox"/>	<input type="checkbox"/>	<input checked="" type="checkbox"/>
- Schilderij ophangstelsysteem	<input type="checkbox"/>	<input type="checkbox"/>	<input type="checkbox"/>	<input checked="" type="checkbox"/>
-	<input type="checkbox"/>	<input type="checkbox"/>	<input type="checkbox"/>	<input checked="" type="checkbox"/>

Keuken

Keukenblok (met bovenkasten)	<input checked="" type="checkbox"/>	<input type="checkbox"/>	<input type="checkbox"/>	<input type="checkbox"/>
Keuken (inbouw)apparatuur, te weten:				
- Kookplaat	<input type="checkbox"/>	<input type="checkbox"/>	<input type="checkbox"/>	<input checked="" type="checkbox"/>
- (Gas)fornuis	<input checked="" type="checkbox"/>	<input type="checkbox"/>	<input type="checkbox"/>	<input type="checkbox"/>
- Afzuigkap	<input checked="" type="checkbox"/>	<input type="checkbox"/>	<input type="checkbox"/>	<input type="checkbox"/>
- Magnetron	<input type="checkbox"/>	<input type="checkbox"/>	<input type="checkbox"/>	<input checked="" type="checkbox"/>
- Oven	<input type="checkbox"/>	<input type="checkbox"/>	<input type="checkbox"/>	<input checked="" type="checkbox"/>
- Combi-oven/combimagnetron	<input checked="" type="checkbox"/>	<input type="checkbox"/>	<input type="checkbox"/>	<input type="checkbox"/>
- Koelkast	<input type="checkbox"/>	<input type="checkbox"/>	<input type="checkbox"/>	<input checked="" type="checkbox"/>
- Vriezer	<input type="checkbox"/>	<input type="checkbox"/>	<input type="checkbox"/>	<input checked="" type="checkbox"/>
- Koel-vriescombinatie	<input checked="" type="checkbox"/>	<input type="checkbox"/>	<input type="checkbox"/>	<input type="checkbox"/>
- Vaatwasser	<input checked="" type="checkbox"/>	<input type="checkbox"/>	<input type="checkbox"/>	<input type="checkbox"/>
- Quooker	<input type="checkbox"/>	<input type="checkbox"/>	<input type="checkbox"/>	<input checked="" type="checkbox"/>
- Koffiezetapparaat	<input type="checkbox"/>	<input type="checkbox"/>	<input type="checkbox"/>	<input checked="" type="checkbox"/>

Sanitair/sauna

Toilet met de volgende toebehoren:				
- Toilet	<input type="checkbox"/>	<input type="checkbox"/>	<input type="checkbox"/>	<input checked="" type="checkbox"/>
- Toilethouder	<input type="checkbox"/>	<input type="checkbox"/>	<input type="checkbox"/>	<input checked="" type="checkbox"/>
- Toiletborstel(houder)	<input type="checkbox"/>	<input type="checkbox"/>	<input type="checkbox"/>	<input checked="" type="checkbox"/>
- Fontein	<input type="checkbox"/>	<input type="checkbox"/>	<input type="checkbox"/>	<input checked="" type="checkbox"/>
Badkamer met de volgende toebehoren:				
- Ligbad	<input type="checkbox"/>	<input type="checkbox"/>	<input type="checkbox"/>	<input checked="" type="checkbox"/>
- Jacuzzi/whirlpool	<input type="checkbox"/>	<input type="checkbox"/>	<input type="checkbox"/>	<input checked="" type="checkbox"/>
- Douche (cabine/scherm)	<input checked="" type="checkbox"/>	<input type="checkbox"/>	<input type="checkbox"/>	<input type="checkbox"/>
- Stoomdouche (cabine)	<input type="checkbox"/>	<input type="checkbox"/>	<input type="checkbox"/>	<input checked="" type="checkbox"/>



	Blijft achter	Gaat mee	Kan worden overgenomen	n.v.t.
- Wastafel	<input checked="" type="checkbox"/>	<input type="checkbox"/>	<input type="checkbox"/>	<input type="checkbox"/>
- Wastafelmeubel	<input checked="" type="checkbox"/>	<input type="checkbox"/>	<input type="checkbox"/>	<input type="checkbox"/>
- Planchet	<input type="checkbox"/>	<input type="checkbox"/>	<input type="checkbox"/>	<input checked="" type="checkbox"/>
- Toiletkast	<input type="checkbox"/>	<input type="checkbox"/>	<input type="checkbox"/>	<input checked="" type="checkbox"/>
- Toilet	<input checked="" type="checkbox"/>	<input type="checkbox"/>	<input type="checkbox"/>	<input type="checkbox"/>
- Toiletrolhouder	<input checked="" type="checkbox"/>	<input type="checkbox"/>	<input type="checkbox"/>	<input type="checkbox"/>
- Toiletborstel(houder)	<input type="checkbox"/>	<input type="checkbox"/>	<input type="checkbox"/>	<input checked="" type="checkbox"/>
Sauna met toebehoren	<input type="checkbox"/>	<input type="checkbox"/>	<input type="checkbox"/>	<input checked="" type="checkbox"/>
<i>Exterieur/installaties/veiligheid/energiebesparing</i>				
Schotel/antenne	<input type="checkbox"/>	<input type="checkbox"/>	<input type="checkbox"/>	<input checked="" type="checkbox"/>
Brievenbus	<input type="checkbox"/>	<input type="checkbox"/>	<input type="checkbox"/>	<input checked="" type="checkbox"/>
(Voordeur)bel	<input checked="" type="checkbox"/>	<input type="checkbox"/>	<input type="checkbox"/>	<input type="checkbox"/>
Alarminstallatie	<input type="checkbox"/>	<input type="checkbox"/>	<input type="checkbox"/>	<input checked="" type="checkbox"/>
(Veiligheids)sloten en overige inbraakpreventie	<input type="checkbox"/>	<input type="checkbox"/>	<input type="checkbox"/>	<input checked="" type="checkbox"/>
Rookmelders	<input checked="" type="checkbox"/>	<input type="checkbox"/>	<input type="checkbox"/>	<input type="checkbox"/>
Screens/rolluiken	<input type="checkbox"/>	<input type="checkbox"/>	<input type="checkbox"/>	<input checked="" type="checkbox"/>
CV met toebehoren	<input type="checkbox"/>	<input type="checkbox"/>	<input type="checkbox"/>	<input checked="" type="checkbox"/>
(Klok)thermostaat	<input checked="" type="checkbox"/>	<input type="checkbox"/>	<input type="checkbox"/>	<input type="checkbox"/>
Warmwatervoorziening, te weten:				
- Via CV-installatie	<input checked="" type="checkbox"/>	<input type="checkbox"/>	<input type="checkbox"/>	<input type="checkbox"/>
- Boiler	<input type="checkbox"/>	<input type="checkbox"/>	<input type="checkbox"/>	<input checked="" type="checkbox"/>
- Close-in boiler	<input type="checkbox"/>	<input type="checkbox"/>	<input type="checkbox"/>	<input checked="" type="checkbox"/>
- Geiser	<input type="checkbox"/>	<input type="checkbox"/>	<input type="checkbox"/>	<input checked="" type="checkbox"/>
Mechanische ventilatie	<input type="checkbox"/>	<input type="checkbox"/>	<input type="checkbox"/>	<input checked="" type="checkbox"/>
Luchtbehandeling	<input type="checkbox"/>	<input type="checkbox"/>	<input type="checkbox"/>	<input checked="" type="checkbox"/>
Airconditioning met toebehoren	<input type="checkbox"/>	<input type="checkbox"/>	<input type="checkbox"/>	<input checked="" type="checkbox"/>
Telefoonaansluiting/internetaansluiting	<input checked="" type="checkbox"/>	<input type="checkbox"/>	<input type="checkbox"/>	<input type="checkbox"/>
Veiligheidsschakelaar wasautomaat	<input type="checkbox"/>	<input type="checkbox"/>	<input type="checkbox"/>	<input checked="" type="checkbox"/>
Waterslot wasautomaat	<input checked="" type="checkbox"/>	<input type="checkbox"/>	<input type="checkbox"/>	<input type="checkbox"/>
Zonnepanelen	<input type="checkbox"/>	<input type="checkbox"/>	<input type="checkbox"/>	<input checked="" type="checkbox"/>



	Blijft achter	Gaat mee	Kan worden overgenomen	n.v.t.
Tuin				
<i>Inrichting</i>				
Tuinaanleg/bestrating	<input type="checkbox"/>	<input type="checkbox"/>	<input type="checkbox"/>	<input checked="" type="checkbox"/>
Beplanting	<input type="checkbox"/>	<input type="checkbox"/>	<input type="checkbox"/>	<input checked="" type="checkbox"/>
<i>Verlichting/installaties</i>				
Buitenverlichting	<input type="checkbox"/>	<input type="checkbox"/>	<input type="checkbox"/>	<input checked="" type="checkbox"/>
Tijd- of schemerschakelaar/bewegingsmelder	<input type="checkbox"/>	<input type="checkbox"/>	<input type="checkbox"/>	<input checked="" type="checkbox"/>
<i>Bebouwing</i>				
Tuinhuis/buitenberging	<input type="checkbox"/>	<input type="checkbox"/>	<input type="checkbox"/>	<input checked="" type="checkbox"/>
Kasten/werkbank in tuinhuis/berging	<input type="checkbox"/>	<input type="checkbox"/>	<input type="checkbox"/>	<input checked="" type="checkbox"/>
(Broei)kas	<input type="checkbox"/>	<input type="checkbox"/>	<input type="checkbox"/>	<input checked="" type="checkbox"/>
<i>Overig</i>				
Overige tuin, te weten:				
- (Sier)hek	<input type="checkbox"/>	<input type="checkbox"/>	<input type="checkbox"/>	<input checked="" type="checkbox"/>
- Vlaggenmast(houder)	<input type="checkbox"/>	<input type="checkbox"/>	<input type="checkbox"/>	<input checked="" type="checkbox"/>
<i>Overig</i>				
Zijn er zaken die geen eigendom zijn van verkoper omdat er sprake is van een leasecontract. Zo ja, neemt verkoper de zaak mee of moet het betreffende contract worden overgenomen?	Ja	Nee	Gaat mee	Moet worden overgenomen
CV/geiser/boiler	<input type="checkbox"/>	<input checked="" type="checkbox"/>	<input type="checkbox"/>	<input type="checkbox"/>
Keuken/tuin/kozijnen	<input type="checkbox"/>	<input checked="" type="checkbox"/>	<input type="checkbox"/>	<input type="checkbox"/>
Intelligente thermostaten e.d.	<input type="checkbox"/>	<input checked="" type="checkbox"/>	<input type="checkbox"/>	<input type="checkbox"/>
Stadsverwarming	<input type="checkbox"/>	<input checked="" type="checkbox"/>	<input type="checkbox"/>	<input type="checkbox"/>
Zonnepanelen	<input type="checkbox"/>	<input checked="" type="checkbox"/>	<input type="checkbox"/>	<input type="checkbox"/>

Disclaimer:

Deze informatie is door ons met de nodige zorgvuldigheid samengesteld. Onzerzijds wordt echter geen enkele aansprakelijkheid aanvaard voor enige onvolledigheid, onjuistheid of anderszins, dan wel de gevolgen daarvan. Alle opgegeven maten en oppervlakten zijn indicatief. Hoewel wij de woning zorgvuldig hebben laten opmeten, wordt noch door River Makelaardij B.V., noch door de verkoper enige aansprakelijkheid aanvaard voor afwijkingen in de opgegeven maten. Koper verklaart in gelegenheid te zijn gesteld om de opgegeven maten te (laten) controleren. Koper heeft zijn eigen onderzoek plicht naar alle zaken die voor hem of haar van belang zijn. Met betrekking tot deze woning is de makelaar adviseur van verkoper. Wij adviseren u een deskundige (NVM-)makelaar in te schakelen die u begeleidt bij het aankoopproces. Indien u specifieke wensen heeft omtrent de woning, adviseren wij u deze tijdig kenbaar te maken aan uw aankopend makelaar en hiernaar zelfstandig onderzoek te (laten) doen. Indien u geen deskundige vertegenwoordiger inschakelt, acht u zich volgens de wet deskundige genoeg om alle zaken die van belang zijn te kunnen overzien. Van toepassing zijn de NVM voorwaarden.

Toelichtingsclausule BBMI/NEN-2580:

De gebruiksoppervlakte is berekend conform de branche vastgestelde BBMI/NEN 2580-norm. De oppervlakte kan derhalve afwijken van vergelijkbare panden en/of oude referenties. Dit heeft vooral te maken met deze (nieuwe) rekenmethode. Koper verklaart voldoende te zijn geïnformeerd over de hiervoor bedoelde normering. Verkoper en diens makelaar doen hun uiterste best de juiste oppervlakte en inhoud te berekenen aan de hand van eigen metingen en dit zoveel mogelijk te ondersteunen door het plaatsen van plattegronden met maatvoering. Mocht de maatvoering onverhoopt niet (volledig) overeenkomstig de normering zijn vastgesteld, wordt dit door koper aanvaard. Koper is voldoende in de gelegenheid gesteld de maatvoering zelf te (laten) controleren. Verschillen in de opgegeven maat en grootte geven geen der partijen enig recht, zo ook niet op aanpassing van de koopsom. Verkoper en diens makelaar aanvaarden geen enkele aansprakelijkheid in deze.

Notariskeuze:

De koopakte zal worden opgemaakt volgens het model van de Koninklijke Notariële Beroepsorganisatie, door een door koper aan te wijzen notaris kantoorhoudende in de regio Amsterdam of binnen een straal van 5 km van het ter verkoop aangeboden object. Indien de koper een notaris wenst aan te wijzen die kantoor houdt buiten voornoemd gebied, zijn verkopend makelaar en diens opdrachtgever gerechtigd kosten in rekening te brengen bij koper. Deze kosten zijn gebaseerd op het extra beslag van productiemiddelen en tijd. De kosten zullen worden berekend door een nog nader op te geven uurtarief, alsmede een kilometervergoeding van 25 eurocent per/km.

Rechtsgeldige koopovereenkomst pas ná ondertekening:

Een mondelinge overeenstemming tussen de particuliere verkoper en de particuliere koper is niet rechtsgeldig. Met andere woorden: er is geen koop. Er is pas sprake van een rechtsgeldige koop als de particuliere verkoper en de particuliere koper de koopovereenkomst hebben ondertekend. Dit vloeit voort uit artikel 7:2 Burgerlijk Wetboek. Een bevestiging van de mondelinge overeenstemming per e-mail of een toegestuurd concept van de koopovereenkomst wordt overigens niet gezien als een 'ondertekende koopovereenkomst'.

Indien er sprake is van een voordeel van de overdrachtsbelasting i.v.m. doorverkoop binnen 6 maanden komt dit voordeel ten goede aan verkoper.

Financiering:

In onderhandeling dient een aspirant koper aan verkopend makelaar naar genoegen aan te tonen dat aan zijn bieding voldoende financiële waarborg te grondslag ligt. Indien gewenst kunnen wij u hier in behulpzaam zijn.

Indien er sprake is van een overdrachtsbelasting voordeel bij de verkoop van dit object, komt het voordeel ten goede aan de verkopende partij.

Indien u geïnteresseerd bent in de woning verzoeken wij u om uw bod te mailen naar info@rivermakelaardij.nl

Ouderdomsclausule:

Koper verklaart ermee bekend te zijn, dat het Verkochte meer dan dertig (30) jaar oud is, wat betekent dat de eisen die aan de bouwkwaliteit gesteld mogen worden aanzienlijk lager liggen dan bij nieuwe woningen. Tenzij de Verkoper de kwaliteit hiervan gegarandeerd heeft, staat hij niet in voor de funderingen, de vloeren, de leidingen, voor de elektriciteit, water en gas, de riolering en de afwezigheid van enig ongedierte c.q. schimmels (zoals bijvoorbeeld houtworm, boktor, zwam etc.). Bouwkundige kwaliteitsgebreken worden geacht niet belemmerend te werken op het woongebruik.

Asbestclausule:

Koper verklaart ermee bekend te zijn dat het ten tijde van de bouw c.q. eventuele verbouwing van het Gebouw en/of de Gebruikseenheid normale praktijk was asbest c.q. asbesthoudende materialen in de bouw te verwerken. Koper aanvaardt de eventuele aanwezigheid van asbest c.q. asbesthoudende materialen in het Gebouw (inclusief de Gebruikseenheid). Hij is ermee bekend dat op grond van milieuwetgeving speciale maatregelen getroffen dienen te worden voor de verwijdering en afvoer van asbest c.q. asbesthoudende materialen en dat daaraan extra kosten verbonden zijn. Koper verklaart Verkoper daarop nimmer te zullen aanspreken en vrijwaart Verkoper voor alle mogelijke aanspraken die uit de aanwezigheid en/of verwijdering en afvoer van asbest c.q. asbesthoudende materialen kunnen voortvloeien.



Full-Service Verkoop en Aankoop ondersteuning

Team River Makelaardij B.V. biedt Full-Service Aankoop en Verkoop begeleiding.

Meer weten? Neem dan vrijblijvend contact met ons op.

N.B. Kijk ook eens naar onze reviews op Google en Funda om een indruk te krijgen van onze dienstverlening!

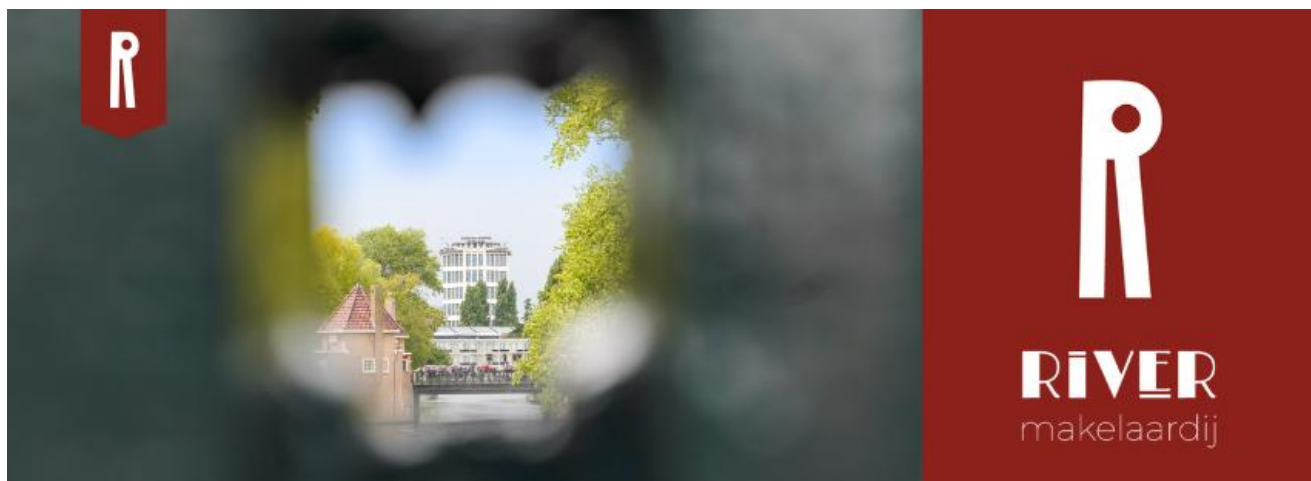

River Makelaardij B.V.
Scheldestraat 26
1078 GK, AMSTERDAM
T: 020-6794809
E: info@rivermakelaardij.nl
W: www.rivermakelaardij.nl



Columbusplein 42 2 - 1057 VB Amsterdam

River Makelaardij B.V.
Scheldestraat 26
1078 GK, AMSTERDAM
Tel: 020-6794809
E-mail: info@rivermakelaardij.nl
www.rivermakelaardij.nl